COMISSAO DE CONTRATACAO
FLS N 10236
DA P.M DE HIDROLANDIA - CE

LEIA-SE
COMISSÃO DE CONTRATAÇÃO
FLS N 6236
DA P.M DE HIDROLANDIA

GOVERNO MUNICIPAL HIDROlândia

Prefeitura Municipal de Hidrolândia
CNPJ: 07.707.680/000127

OBRA: CONSTRUÇÃO DE UMA ESCOLA 5 SALAS PADRÃO FNDE NO BAIRRO CAIXA D'ÁGUA NO MUNICÍPIO DE HIDROLÂNDIA-CE
LOCAL: RUA MISAEL LUIS SOUSA FARIAS, SN, CAIXA D'ÁGUA, HIDROLÂNDIA-CE
FONTE: SINAPI 032024 SEM DESONERAÇÃO; PRÓPRIA // BDI: 25,00% / LS: 115,02 (HORISTA); 71,66% (MENSALISTA)
DATA: 07/04/2025

COMPOSIÇÕES DE PREÇOS

00002501	ELETRODUTO FLEXIVEL, EM FITA DE ACO GALVANIZADO, REVESTIDO COM PVC PRETO, DIAMETRO EXTERNO DE 32 MM, DN = 1", TIPO SEALTUBO	SINAPI	M	1,05000000	R$ 14,07	R$ 14,77
					TOTAL Material:	R$ 14,77
Mão de Obra com Encargos Complementares		**FONTE**	**UNID**	**COEFICIENTE**	**PREÇO UNITÁRIO**	**TOTAL**
88247	AUXILIAR DE ELETRICISTA COM ENCARGOS COMPLEMENTARES	SINAPI	H	0,15720000	R$ 23,50	R$ 3,69
88264	ELETRICISTA COM ENCARGOS COMPLEMENTARES	SINAPI	H	0,15720000	R$ 28,25	R$ 4,44
					TOTAL Mão de Obra com	R$ 8,13
Serviço		**FONTE**	**UNID**	**COEFICIENTE**	**PREÇO UNITÁRIO**	**TOTAL**
91170	FIXAÇÃO DE TUBOS HORIZONTAIS DE PVC ÁGUA, PVC ESGOTO, PVC ÁGUA PLUVIAL, CPVC, PPR, COBRE OU AÇO, DIÂMETROS MENORES OU IGUAIS A 40 MM, COM ABRAÇADEIRA METÁLICA RÍGIDA TIPO U PERFIL 1 1/4", FIXADA EM PERFILADO EM LAJE. AF_09/2023_PS	SINAPI	M	1,00300000	R$ 12,71	R$ 12,75
					TOTAL Serviço:	R$ 12,75
					VALOR:	R$ 35,65

21.25. FNDE 91 ELETRODUTO EM ACO ZINCADO OU GALVANIZADO DN=1 1/2", APARENTE - FORNECIMENTO E INSTALAÇÃO (M)

Material		**FONTE**	**UNID**	**COEFICIENTE**	**PREÇO UNITÁRIO**	**TOTAL**
00002503	ELETRODUTO FLEXIVEL, EM FITA DE ACO GALVANIZADO, REVESTIDO COM PVC PRETO, DIAMETRO EXTERNO DE 50 MM, DN = 1 1/2", TIPO SEALTUBO	SINAPI	M	1,05000000	R$ 27,32	R$ 28,69
					TOTAL Material:	R$ 28,69
Mão de Obra com Encargos Complementares		**FONTE**	**UNID**	**COEFICIENTE**	**PREÇO UNITÁRIO**	**TOTAL**
88247	AUXILIAR DE ELETRICISTA COM ENCARGOS COMPLEMENTARES	SINAPI	H	0,15720000	R$ 23,50	R$ 3,69
88264	ELETRICISTA COM ENCARGOS COMPLEMENTARES	SINAPI	H	0,15720000	R$ 28,25	R$ 4,44
					TOTAL Mão de Obra com	R$ 8,13
Serviço		**FONTE**	**UNID**	**COEFICIENTE**	**PREÇO UNITÁRIO**	**TOTAL**
91170	FIXAÇÃO DE TUBOS HORIZONTAIS DE PVC ÁGUA, PVC ESGOTO, PVC ÁGUA PLUVIAL, CPVC, PPR, COBRE OU AÇO, DIÂMETROS MENORES OU IGUAIS A 40 MM, COM ABRAÇADEIRA METÁLICA RÍGIDA TIPO U PERFIL 1 1/4", FIXADA EM PERFILADO EM LAJE. AF_09/2023_PS	SINAPI	M	1,00300000	R$ 12,71	R$ 12,75
					TOTAL Serviço:	R$ 12,75
					VALOR:	R$ 49,57

21.26. FNDE 92 ELETRODUTO EM ACO ZINCADO OU GALVANIZADO DN=1 1/4", APARENTE - FORNECIMENTO E INSTALAÇÃO (M)

Material		**FONTE**	**UNID**	**COEFICIENTE**	**PREÇO UNITÁRIO**	**TOTAL**
00002502	ELETRODUTO FLEXIVEL, EM FITA DE ACO GALVANIZADO, REVESTIDO COM PVC PRETO, DIAMETRO EXTERNO DE 40 MM, DN = 1 1/4", TIPO SEALTUBO	SINAPI	M	1,05000000	R$ 21,23	R$ 22,29
					TOTAL Material:	R$ 22,29
Mão de Obra com Encargos Complementares		**FONTE**	**UNID**	**COEFICIENTE**	**PREÇO UNITÁRIO**	**TOTAL**
88247	AUXILIAR DE ELETRICISTA COM ENCARGOS COMPLEMENTARES	SINAPI	H	0,15720000	R$ 23,50	R$ 3,69
88264	ELETRICISTA COM ENCARGOS COMPLEMENTARES	SINAPI	H	0,15720000	R$ 28,25	R$ 4,44
					TOTAL Mão de Obra com	R$ 8,13

GOVERNO MUNICIPAL HIDROlândia

Prefeitura Municipal de Hidrolândia
CNPJ: 07.707.680/000127

OBRA: CONSTRUÇÃO DE UMA ESCOLA 5 SALAS PADRÃO FNDE NO BAIRRO CAIXA D'ÁGUA NO MUNICÍPIO DE HIDROLÂNDIA-CE
LOCAL: RUA MISAEL LUIS SOUSA FARIAS, SN, CAIXA D'ÁGUA, HIDROLÂNDIA-CE
FONTE: SINAPI 032024 SEM DESONERAÇÃO; PRÓPRIA // BDI: 25,00% / LS: 115,02 (HORISTA); 71,66% (MENSALISTA)
DATA: 07/04/2025

COMPOSIÇÕES DE PREÇOS

Serviço		FONTE	UNID	COEFICIENTE	PREÇO UNITÁRIO	TOTAL
91170	FIXAÇÃO DE TUBOS HORIZONTAIS DE PVC ÁGUA, PVC ESGOTO, PVC ÁGUA PLUVIAL, CPVC, PPR, COBRE OU AÇO, DIÂMETROS MENORES OU IGUAIS A 40 MM, COM ABRAÇADEIRA METÁLICA RÍGIDA TIPO U PERFIL 1 1/4", FIXADA EM PERFILADO EM LAJE. AF_09/2023_PS	SINAPI	M	1,00300000	R$ 12,71	R$ 12,75
					TOTAL Serviço:	R$ 12,75
					VALOR:	R$ 43,17

21.27. FNDE 93 ELETRODUTO EM ACO ZINCADO OU GALVANIZADO DN=2", APARENTE - FORNECIMENTO E INSTALAÇÃO (M)

Material		FONTE	UNID	COEFICIENTE	PREÇO UNITÁRIO	TOTAL
00002500	ELETRODUTO FLEXIVEL, EM FITA DE ACO GALVANIZADO, REVESTIDO COM PVC PRETO, DIAMETRO EXTERNO DE 60 MM, DN = 2", TIPO SEALTUBO	SINAPI	M	1,05000000	R$ 36,39	R$ 38,21
					TOTAL Material:	R$ 38,21

Mão de Obra com Encargos Complementares		FONTE	UNID	COEFICIENTE	PREÇO UNITÁRIO	TOTAL
88247	AUXILIAR DE ELETRICISTA COM ENCARGOS COMPLEMENTARES	SINAPI	H	0,15800000	R$ 23,50	R$ 3,71
88264	ELETRICISTA COM ENCARGOS COMPLEMENTARES	SINAPI	H	0,15800000	R$ 28,25	R$ 4,46
					TOTAL Mão de Obra com	R$ 8,17

Serviço		FONTE	UNID	COEFICIENTE	PREÇO UNITÁRIO	TOTAL
91170	FIXAÇÃO DE TUBOS HORIZONTAIS DE PVC ÁGUA, PVC ESGOTO, PVC ÁGUA PLUVIAL, CPVC, PPR, COBRE OU AÇO, DIÂMETROS MENORES OU IGUAIS A 40 MM, COM ABRAÇADEIRA METÁLICA RÍGIDA TIPO U PERFIL 1 1/4", FIXADA EM PERFILADO EM LAJE. AF_09/2023_PS	SINAPI	M	1,00000000	R$ 12,71	R$ 12,71
					TOTAL Serviço:	R$ 12,71
					VALOR:	R$ 59,09

22.1. FNDE 44 DUTO DE ALONGAMENTO PARA EXAUSTOR (M)

Material		FONTE	UNID	COEFICIENTE	PREÇO UNITÁRIO	TOTAL
P.04.000.042174	Eletroduto com costura galvanizado eletroliticamente, DN = 4´ - NBR13057	SP Obras	M	1,00000000	R$ 94,34	R$ 94,34
					TOTAL Material:	R$ 94,34

Mão de Obra		FONTE	UNID	COEFICIENTE	PREÇO UNITÁRIO	TOTAL
00002437	MONTADOR DE MAQUINAS (HORISTA)	SINAPI	H	0,50150000	R$ 21,02	R$ 10,54
00006111	SERVENTE DE OBRAS (HORISTA)	SINAPI	H	0,50150000	R$ 13,80	R$ 6,92
					TOTAL Mão de Obra:	R$ 17,46
					VALOR:	R$ 111,80

22.2. FNDE 45 COIFA EM AÇO INOX 100CM X 150CM (UN)

Material		FONTE	UNID	COEFICIENTE	PREÇO UNITÁRIO	TOTAL
N.06.000.050298	Coifa em aço inoxidável com filtro e exaustor axial - área de 3,01 até 7,50 m²	SP Obras	M2	1,00000000	R$ 8.984,16	R$ 8.984,16
					TOTAL Material:	R$ 8.984,16

Mão de Obra		FONTE	UNID	COEFICIENTE	PREÇO UNITÁRIO	TOTAL
00002437	MONTADOR DE MAQUINAS (HORISTA)	SINAPI	H	1,00000000	R$ 21,02	R$ 21,02

COMISSAO DE CONTRATAÇÃO
FLS N 10238
DA P.M DE HIDROLANDIA CE

LEIATK
COMISSÃO DE CONTRATAÇÃO
FLS N 1238
DA P.M DE HIDROLANDIA - CE

GOVERNO MUNICIPAL HIDROlândia

Prefeitura Municipal de Hidrolândia
CNPJ: 07.707.680/000127

OBRA: CONSTRUÇÃO DE UMA ESCOLA 5 SALAS PADRÃO FNDE NO BAIRRO CAIXA D'ÁGUA NO MUNICÍPIO DE HIDROLÂNDIA-CE
LOCAL: RUA MISAEL LUIS SOUSA FARIAS, SN, CAIXA D'ÁGUA, HIDROLÂNDIA-CE
FONTE: SINAPI 032024 SEM DESONERAÇÃO; PRÓPRIA // BDI: 25,00% / LS: 115,02 (HORISTA); 71,66% (MENSALISTA)
DATA: 07/04/2025

COMPOSIÇÕES DE PREÇOS

00006111	SERVENTE DE OBRAS (HORISTA)	SINAPI	H	1,50800000	R$ 13,80	R$ 20,81
					TOTAL Mão de Obra:	**R$ 41,83**
					VALOR:	**R$ 9.025,99**

23.1. 96989 CAPTOR TIPO FRANKLIN PARA SPDA - FORNECIMENTO E INSTALAÇÃO. AF_08/2023 (UN)

Material		FONTE	UNID	COEFICIENTE	PREÇO UNITÁRIO	TOTAL
00004274	PARA-RAIOS TIPO FRANKLIN 350 MM, EM LATAO CROMADO, DUAS DESCIDAS, PARA PROTECAO DE EDIFICACOES CONTRA DESCARGAS ATMOSFERICAS	SINAPI	UN	1,00000000	R$ 143,53	R$ 143,53
					TOTAL Material:	**R$ 143,53**

Mão de Obra com Encargos Complementares		FONTE	UNID	COEFICIENTE	PREÇO UNITÁRIO	TOTAL
88247	AUXILIAR DE ELETRICISTA COM ENCARGOS COMPLEMENTARES	SINAPI	H	0,13460000	R$ 23,50	R$ 3,16
88264	ELETRICISTA COM ENCARGOS COMPLEMENTARES	SINAPI	H	0,13460000	R$ 28,25	R$ 3,80
					TOTAL Mão de Obra com	**R$ 6,96**
					VALOR:	**R$ 150,49**

23.2. 92884 ARMAÇÃO UTILIZANDO AÇO CA-25 DE 10,0 MM - MONTAGEM. AF_06/2022 (KG)

Material		FONTE	UNID	COEFICIENTE	PREÇO UNITÁRIO	TOTAL
00043132	ARAME RECOZIDO 16 BWG, D = 1,65 MM (0,016 KG/M) OU 18 BWG, D = 1,25 MM (0,01 KG/M)	SINAPI	KG	0,02500000	R$ 16,95	R$ 0,42
00039017	ESPACADOR / DISTANCIADOR CIRCULAR COM ENTRADA LATERAL, EM PLASTICO, PARA VERGALHAO *4,2 A 12,5* MM, COBRIMENTO 20 MM	SINAPI	UN	0,54300000	R$ 0,22	R$ 0,12
					TOTAL Material:	**R$ 0,54**

Mão de Obra com Encargos Complementares		FONTE	UNID	COEFICIENTE	PREÇO UNITÁRIO	TOTAL
88238	AJUDANTE DE ARMADOR COM ENCARGOS COMPLEMENTARES	SINAPI	H	0,00860000	R$ 23,06	R$ 0,20
88245	ARMADOR COM ENCARGOS COMPLEMENTARES	SINAPI	H	0,05290000	R$ 27,74	R$ 1,47
					TOTAL Mão de Obra com	**R$ 1,67**

Serviço		FONTE	UNID	COEFICIENTE	PREÇO UNITÁRIO	TOTAL
92877	CORTE E DOBRA DE AÇO CA-25, DIÂMETRO DE 10,0 MM. AF_06/2022	SINAPI	KG	1,00000000	R$ 11,14	R$ 11,14
					TOTAL Serviço:	**R$ 11,14**
					VALOR:	**R$ 13,32**

23.3. 104753 CONECTOR SPLIT-BOLT, PARA SPDA, PARA CABOS ATÉ 50 MM2 - FORNECIMENTO E INSTALAÇÃO. AF_08/2023 (UN)

Material		FONTE	UNID	COEFICIENTE	PREÇO UNITÁRIO	TOTAL
00011862	CONECTOR METALICO TIPO PARAFUSO FENDIDO (SPLIT BOLT), PARA CABOS ATE 50 MM2	SINAPI	UN	1,00000000	R$ 12,12	R$ 12,12
					TOTAL Material:	**R$ 12,12**

Mão de Obra com Encargos Complementares		FONTE	UNID	COEFICIENTE	PREÇO UNITÁRIO	TOTAL
88247	AUXILIAR DE ELETRICISTA COM ENCARGOS COMPLEMENTARES	SINAPI	H	0,18630000	R$ 23,50	R$ 4,38
88264	ELETRICISTA COM ENCARGOS COMPLEMENTARES	SINAPI	H	0,18630000	R$ 28,25	R$ 5,26
					TOTAL Mão de Obra com	**R$ 9,64**
					VALOR:	**R$ 21,75**

23.4. 101663 ABRAÇADEIRA DE FIXAÇÃO DE BRAÇOS DE LUMINÁRIAS DE 2" - FORNECIMENTO E INSTALAÇÃO. AF_08/2020 (UN)

COMISSÃO DE CONTRATAÇÃO
FLS N 10239
DA P.M DE HIDROLANDIA - CE

LEIA-SE
COMISSÃO DE CONTRATAÇÃO
FLS N 8239
DA P.M DE HIDROLANDIA - CE

GOVERNO MUNICIPAL HIDROlândia

Prefeitura Municipal de Hidrolândia
CNPJ: 07.707.680/000127

OBRA: CONSTRUÇÃO DE UMA ESCOLA 5 SALAS PADRÃO FNDE NO BAIRRO CAIXA D'ÁGUA NO MUNICÍPIO DE HIDROLÂNDIA-CE
LOCAL: RUA MISAEL LUIS SOUSA FARIAS, SN, CAIXA D'ÁGUA, HIDROLÂNDIA-CE
FONTE: SINAPI 032024 SEM DESONERAÇÃO; PRÓPRIA // BDI: 25,00% / LS: 115,02 (HORISTA); 71,66% (MENSALISTA)
DATA: 07/04/2025

COMPOSIÇÕES DE PREÇOS

Material		FONTE	UNID	COEFICIENTE	PREÇO UNITÁRIO	TOTAL
00011927	ABRACADEIRA, GALVANIZADA/ZINCADA, ROSCA SEM FIM, PARAFUSO INOX, LARGURA FITA *12,6 A *14 MM, D = 2" A 2 1/2"	SINAPI	UN	1,00000000	R$ 10,64	R$ 10,64
					TOTAL Material:	**R$ 10,64**

Mão de Obra com Encargos Complementares		FONTE	UNID	COEFICIENTE	PREÇO UNITÁRIO	TOTAL
88247	AUXILIAR DE ELETRICISTA COM ENCARGOS COMPLEMENTARES	SINAPI	H	0,36750000	R$ 23,50	R$ 8,64
88264	ELETRICISTA COM ENCARGOS COMPLEMENTARES	SINAPI	H	0,36750000	R$ 28,25	R$ 10,38
					TOTAL Mão de Obra com	**R$ 19,02**
					VALOR:	**R$ 29,65**

23.5. FNDE 68 CONJUNTO DE ESTAIAMENTO PARA MASTRO DE SPDA (UN)

Material		FONTE	UNID	COEFICIENTE	PREÇO UNITÁRIO	TOTAL
P.19.000.04 9569	Alca pré-formada estai para cabo de aço 3/8´	SP Obras	UN	4,00000000	R$ 30,48	R$ 121,92
E.03.000.04 9540	Arruela quadrada 100 x 100 x 5 mm com furo de 18 mm	SP Obras	UN	1,00000000	R$ 7,20	R$ 7,20
E.03.000.04 9539	Arruela quadrada de 50 mm com furo de 18 mm	SP Obras	UN	1,00000000	R$ 2,06	R$ 2,06
P.19.000.04 9567	Chapa para estai 8 x 76 x 60 x 70 mm 45°	SP Obras	UN	1,00000000	R$ 13,99	R$ 13,99
P.19.000.04 0501	Isolador tipo castanha de 85x90mm	SP Obras	UN	1,00000000	R$ 15,99	R$ 15,99
E.03.000.04 9552	Parafuso cabeça quadrada M16 x 300 mm	SP Obras	UN	1,00000000	R$ 16,73	R$ 16,73
P.21.000.04 9570	Pedra de concreto para estaiamento, ref. ND.01.46.01/1 Elektro ou equivalente	SP Obras	UN	1,00000000	R$ 92,14	R$ 92,14
P.19.000.04 9568	Sapatilha para cabo de aço de 3/8´	SP Obras	UN	2,00000000	R$ 4,24	R$ 8,48
					TOTAL Material:	**R$ 278,51**

Mão de Obra com Encargos Complementares		FONTE	UNID	COEFICIENTE	PREÇO UNITÁRIO	TOTAL
88247	AUXILIAR DE ELETRICISTA COM ENCARGOS COMPLEMENTARES	SINAPI	H	2,50360000	R$ 23,50	R$ 58,83
88264	ELETRICISTA COM ENCARGOS COMPLEMENTARES	SINAPI	H	2,50360000	R$ 28,25	R$ 70,73
					TOTAL Mão de Obra com	**R$ 129,56**
					VALOR:	**R$ 408,07**

23.6. 98463 SUPORTE ISOLADOR PARA FIXAÇÃO DA CORDOALHA DE COBRE EM ALVENARIA OU CONCRETO - FORNECIMENTO E INSTALAÇÃO. AF_08/2023

Material		FONTE	UNID	COEFICIENTE	PREÇO UNITÁRIO	TOTAL
00011267	ARRUELA LISA, REDONDA, DE LATAO POLIDO, DIAMETRO NOMINAL 5/8", DIAMETRO EXTERNO = 34 MM, DIAMETRO DO FURO = 17 MM, ESPESSURA = *2,5* MM	SINAPI	UN	1,00000000	R$ 1,56	R$ 1,56
00007568	BUCHA DE NYLON SEM ABA S10, COM PARAFUSO DE 6,10 X 65 MM EM ACO ZINCADO COM ROSCA SOBERBA, CABECA CHATA E FENDA PHILLIPS	SINAPI	UN	1,00000000	R$ 0,92	R$ 0,92
00007572	SUPORTE ISOLADOR REFORCADO DIAMETRO NOMINAL 5/16", COM ROSCA SOBERBA E BUCHA	SINAPI	UN	1,00000000	R$ 8,36	R$ 8,36
					TOTAL Material:	**R$ 10,84**

Mão de Obra com Encargos Complementares		FONTE	UNID	COEFICIENTE	PREÇO UNITÁRIO	TOTAL
88247	AUXILIAR DE ELETRICISTA COM ENCARGOS COMPLEMENTARES	SINAPI	H	0,31060000	R$ 23,50	R$ 7,30

GOVERNO MUNICIPAL HIDROlândia

Prefeitura Municipal de Hidrolândia
CNPJ: 07.707.680/000127

OBRA: CONSTRUÇÃO DE UMA ESCOLA 5 SALAS PADRÃO FNDE NO BAIRRO CAIXA D'ÁGUA NO MUNICÍPIO DE HIDROLÂNDIA-CE
LOCAL: RUA MISAEL LUIS SOUSA FARIAS, SN, CAIXA D'ÁGUA, HIDROLÂNDIA-CE
FONTE: SINAPI 032024 SEM DESONERAÇÃO; PRÓPRIA // BDI: 25,00% / LS: 115,02 (HORISTA); 71,66% (MENSALISTA)
DATA: 07/04/2025

COMPOSIÇÕES DE PREÇOS

88264	ELETRICISTA COM ENCARGOS COMPLEMENTARES	SINAPI	H	0,31060000	R$ 28,25	R$ 8,77
					TOTAL Mão de Obra com	R$ 16,07
					VALOR:	R$ 26,90

23.7. FNDE 69 CAIXA DE EQUALIZAÇÃO DE ATERRAMENTO ELÉTRICO (UN)

Material		FONTE	UNID	COEFICIENTE	PREÇO UNITÁRIO	TOTAL
.19.000.04 4305	Caixa de equalização com barra cobre 6mm, embutir, chapa de aço com pintura esmaltada, de 200x200mm e tampa, uso interno, ref. Tel-901 Termotécnica ou equivalente	SP Obras	UN	1,00000000	R$ 325,00	R$ 325,00
					TOTAL Material:	R$ 325,00

Mão de Obra com Encargos Complementares		FONTE	UNID	COEFICIENTE	PREÇO UNITÁRIO	TOTAL
88264	ELETRICISTA COM ENCARGOS COMPLEMENTARES	SINAPI	H	0,30050000	R$ 28,25	R$ 8,49
88316	SERVENTE COM ENCARGOS COMPLEMENTARES	SINAPI	H	0,30050000	R$ 21,94	R$ 6,59
					TOTAL Mão de Obra com	R$ 15,08
					VALOR:	R$ 340,08

23.8. 93358 ESCAVAÇÃO MANUAL DE VALA COM PROFUNDIDADE MENOR OU IGUAL A 1,30 M. AF_02/2021 (M3)

Mão de Obra com Encargos Complementares		FONTE	UNID	COEFICIENTE	PREÇO UNITÁRIO	TOTAL
88316	SERVENTE COM ENCARGOS COMPLEMENTARES	SINAPI	H	3,95600000	R$ 21,94	R$ 86,79
					TOTAL Mão de Obra com	R$ 86,79
					VALOR:	R$ 86,79

23.9. 93382 REATERRO MANUAL DE VALAS, COM COMPACTADOR DE SOLOS DE PERCUSSÃO. AF_08/2023 (M3)

Equipamento Custo Horário		FONTE	UNID	COEFICIENTE	PREÇO UNITÁRIO	TOTAL
5903	CAMINHÃO PIPA 10.000 L TRUCADO, PESO BRUTO TOTAL 23.000 KG, CARGA ÚTIL MÁXIMA 15.935 KG, DISTÂNCIA ENTRE EIXOS 4,8 M, POTÊNCIA 230 CV, INCLUSIVE TANQUE DE AÇO PARA TRANSPORTE DE ÁGUA - CHI DIURNO. AF_06/2014	SINAPI	CHI	0,00060000	R$ 78,74	R$ 0,05
5901	CAMINHÃO PIPA 10.000 L TRUCADO, PESO BRUTO TOTAL 23.000 KG, CARGA ÚTIL MÁXIMA 15.935 KG, DISTÂNCIA ENTRE EIXOS 4,8 M, POTÊNCIA 230 CV, INCLUSIVE TANQUE DE AÇO PARA TRANSPORTE DE ÁGUA - CHP DIURNO. AF_06/2014	SINAPI	CHP	0,00540000	R$ 325,90	R$ 1,76
91533	COMPACTADOR DE SOLOS DE PERCUSSÃO (SOQUETE) COM MOTOR A GASOLINA 4 TEMPOS, POTÊNCIA 4 CV - CHP DIURNO. AF_08/2015	SINAPI	CHP	0,19620000	R$ 39,71	R$ 7,79
					TOTAL Equipamento Custo	R$ 9,60

Mão de Obra com Encargos Complementares		FONTE	UNID	COEFICIENTE	PREÇO UNITÁRIO	TOTAL
88316	SERVENTE COM ENCARGOS COMPLEMENTARES	SINAPI	H	0,78660000	R$ 21,94	R$ 17,26
					TOTAL Mão de Obra com	R$ 17,26
					VALOR:	R$ 26,83

23.10. 96985 HASTE DE ATERRAMENTO, DIÂMETRO 5/8", COM 3 METROS - FORNECIMENTO E INSTALAÇÃO. AF_08/2023 (UN)

Material		FONTE	UNID	COEFICIENTE	PREÇO UNITÁRIO	TOTAL
00003379	HASTE DE ATERRAMENTO EM ACO COM 3,00 M DE COMPRIMENTO E DN = 5/8", REVESTIDA COM BAIXA CAMADA DE COBRE, SEM CONECTOR	SINAPI	UN	1,00000000	R$ 63,64	R$ 63,64
					TOTAL Material:	R$ 63,64

COMISSÃO DE CONTRATAÇÃO
FLS N 10241
DA P.M DE HIDROLANDIA - CE

COMISSÃO DE CONTRATAÇÃO
FLS N 1241
DA P.M DE HIDROLANDIA - CE

GOVERNO MUNICIPAL HIDROlândia

Prefeitura Municipal de Hidrolândia
CNPJ: 07.707.680/000127

OBRA: CONSTRUÇÃO DE UMA ESCOLA 5 SALAS PADRÃO FNDE NO BAIRRO CAIXA D'ÁGUA NO MUNICÍPIO DE HIDROLÂNDIA-CE
LOCAL: RUA MISAEL LUIS SOUSA FARIAS, SN, CAIXA D'ÁGUA, HIDROLÂNDIA-CE
FONTE: SINAPI 032024 SEM DESONERAÇÃO; PRÓPRIA // BDI: 25,00% / LS: 115,02 (HORISTA); 71,66% (MENSALISTA)
DATA: 07/04/2025

COMPOSIÇÕES DE PREÇOS

Mão de Obra com Encargos Complementares		FONTE	UNID	COEFICIENTE	PREÇO UNITÁRIO	TOTAL
88247	AUXILIAR DE ELETRICISTA COM ENCARGOS COMPLEMENTARES	SINAPI	H	0,24840000	R$ 23,50	R$ 5,84
88264	ELETRICISTA COM ENCARGOS COMPLEMENTARES	SINAPI	H	0,24840000	R$ 28,25	R$ 7,02
					TOTAL Mão de Obra com	R$ 12,86
					VALOR:	R$ 76,48

23.11. 96973 CORDOALHA DE COBRE NU 35 MM², NÃO ENTERRADA, COM ISOLADOR - FORNECIMENTO E INSTALAÇÃO. AF_08/2023 (M)

Material		FONTE	UNID	COEFICIENTE	PREÇO UNITÁRIO	TOTAL
00000863	CABO DE COBRE NU 35 MM2 MEIO-DURO	SINAPI	M	1,05000000	R$ 35,11	R$ 36,87
					TOTAL Material:	R$ 36,87

Mão de Obra com Encargos Complementares		FONTE	UNID	COEFICIENTE	PREÇO UNITÁRIO	TOTAL
88247	AUXILIAR DE ELETRICISTA COM ENCARGOS COMPLEMENTARES	SINAPI	H	0,24840000	R$ 23,50	R$ 5,84
88264	ELETRICISTA COM ENCARGOS COMPLEMENTARES	SINAPI	H	0,24840000	R$ 28,25	R$ 7,02
					TOTAL Mão de Obra com	R$ 12,86

Serviço		FONTE	UNID	COEFICIENTE	PREÇO UNITÁRIO	TOTAL
98463	SUPORTE ISOLADOR PARA FIXAÇÃO DA CORDOALHA DE COBRE EM ALVENARIA OU CONCRETO - FORNECIMENTO E INSTALAÇÃO. AF_08/2023	SINAPI	UN	0,66670000	R$ 26,90	R$ 17,93
					TOTAL Serviço:	R$ 17,93
					VALOR:	R$ 67,63

23.12. 96977 CORDOALHA DE COBRE NU 50 MM², ENTERRADA - FORNECIMENTO E INSTALAÇÃO. AF_08/2023 (M)

Material		FONTE	UNID	COEFICIENTE	PREÇO UNITÁRIO	TOTAL
00000867	CABO DE COBRE NU 50 MM2 MEIO-DURO	SINAPI	M	1,05000000	R$ 50,02	R$ 52,52
					TOTAL Material:	R$ 52,52

Mão de Obra com Encargos Complementares		FONTE	UNID	COEFICIENTE	PREÇO UNITÁRIO	TOTAL
88247	AUXILIAR DE ELETRICISTA COM ENCARGOS COMPLEMENTARES	SINAPI	H	0,03310000	R$ 23,50	R$ 0,78
88264	ELETRICISTA COM ENCARGOS COMPLEMENTARES	SINAPI	H	0,03310000	R$ 28,25	R$ 0,94
					TOTAL Mão de Obra com	R$ 1,72
					VALOR:	R$ 54,22

23.13. 98111 CAIXA DE INSPEÇÃO PARA ATERRAMENTO, CIRCULAR, EM POLIETILENO, DIÂMETRO INTERNO = 0,3 M. AF_12/2020 (UN)

Material		FONTE	UNID	COEFICIENTE	PREÇO UNITÁRIO	TOTAL
00034643	CAIXA DE INSPECAO PARA ATERRAMENTO E PARA RAIOS, EM POLIPROPILENO, DIAMETRO = 300 MM X ALTURA = 400 MM	SINAPI	UN	1,00000000	R$ 47,79	R$ 47,79
					TOTAL Material:	R$ 47,79

Mão de Obra com Encargos Complementares		FONTE	UNID	COEFICIENTE	PREÇO UNITÁRIO	TOTAL
88309	PEDREIRO COM ENCARGOS COMPLEMENTARES	SINAPI	H	0,13840000	R$ 27,90	R$ 3,86
88316	SERVENTE COM ENCARGOS COMPLEMENTARES	SINAPI	H	0,10880000	R$ 21,94	R$ 2,39
					TOTAL Mão de Obra com	R$ 6,25

Serviço		FONTE	UNID	COEFICIENTE	PREÇO UNITÁRIO	TOTAL
101618	PREPARO DE FUNDO DE VALA COM LARGURA MENOR QUE 1,5 M, COM CAMADA DE AREIA, LANÇAMENTO MANUAL. AF_08/2020	SINAPI	M3	0,01410000	R$ 265,47	R$ 3,74
					TOTAL Serviço:	R$ 3,74
					VALOR:	R$ 57,77

COMISSÃO DE CONTRATAÇÃO
FLS N 10242
DA P.M DE HIDROLANDIA - CE

LEIA-SE
COMISSÃO DE CONTRATAÇÃO
FLS N 3742
DA P.M DE HIDROLANDIA - CE

GOVERNO MUNICIPAL HIDROlândia

Prefeitura Municipal de Hidrolândia
CNPJ: 07.707.680/000127

OBRA: CONSTRUÇÃO DE UMA ESCOLA 5 SALAS PADRÃO FNDE NO BAIRRO CAIXA D'ÁGUA NO MUNICÍPIO DE HIDROLÂNDIA-CE
LOCAL: RUA MISAEL LUIS SOUSA FARIAS, SN, CAIXA D'ÁGUA, HIDROLÂNDIA-CE
FONTE: SINAPI 032024 SEM DESONERAÇÃO; PRÓPRIA // BDI: 25,00% / LS: 115,02 (HORISTA); 71,66% (MENSALISTA)
DATA: 07/04/2025

COMPOSIÇÕES DE PREÇOS

23.14. FNDE 70 TERMINAL A COMPRESSÃO (UN)

Material		FONTE	UNID	COEFICIENTE	PREÇO UNITÁRIO	TOTAL
00001578	TERMINAL A COMPRESSAO EM COBRE ESTANHADO PARA CABO 50 MM2, 1 FURO E 1 COMPRESSAO, PARA PARAFUSO DE FIXACAO M8	SINAPI	UN	1,00000000	R$ 4,57	R$ 4,57
					TOTAL Material:	R$ 4,57

Mão de Obra com Encargos Complementares		FONTE	UNID	COEFICIENTE	PREÇO UNITÁRIO	TOTAL
88243	AJUDANTE ESPECIALIZADO COM ENCARGOS COMPLEMENTARES	SINAPI	H	0,20100000	R$ 22,11	R$ 4,44
88264	ELETRICISTA COM ENCARGOS COMPLEMENTARES	SINAPI	H	0,20000000	R$ 28,25	R$ 5,65
					TOTAL Mão de Obra com	R$ 10,09
					VALOR:	R$ 14,66

23.15. FNDE 71 SOLDA EXOTÉRMICA PARA SPDA - FORNECIMENTO E INSTALAÇÃO (UN)

Material		FONTE	UNID	COEFICIENTE	PREÇO UNITÁRIO	TOTAL
P.19.000.048073	Kit solda com cartucho para solda exotérmica nº 150 a 250	SP Obras	UN	1,00000000	R$ 34,29	R$ 34,29
					TOTAL Material:	R$ 34,29

Mão de Obra com Encargos Complementares		FONTE	UNID	COEFICIENTE	PREÇO UNITÁRIO	TOTAL
88247	AUXILIAR DE ELETRICISTA COM ENCARGOS COMPLEMENTARES	SINAPI	H	0,62180000	R$ 23,50	R$ 14,61
88264	ELETRICISTA COM ENCARGOS COMPLEMENTARES	SINAPI	H	0,62180000	R$ 28,25	R$ 17,57
					TOTAL Mão de Obra com	R$ 32,18
					VALOR:	R$ 66,47

24.1. FNDE 39 CONJUNTO DE MASTRO P/ TRÊS BANDEIRAS E PEDESTAL (UN)

Material		FONTE	UNID	COEFICIENTE	PREÇO UNITÁRIO	TOTAL
00000032	ACO CA-50, 6,3 MM, VERGALHAO	SINAPI	KG	33,50000000	R$ 9,52	R$ 318,92
00043132	ARAME RECOZIDO 16 BWG, D = 1,65 MM (0,016 KG/M) OU 18 BWG, D = 1,25 MM (0,01 KG/M)	SINAPI	KG	0,59000000	R$ 16,95	R$ 10,00
00000367	AREIA GROSSA - POSTO JAZIDA/FORNECEDOR (RETIRADO NA JAZIDA, SEM TRANSPORTE)	SINAPI	M3	0,50000000	R$ 126,63	R$ 63,32
00001106	CAL HIDRATADA CH-I PARA ARGAMASSAS	SINAPI	KG	7,28000000	R$ 1,13	R$ 8,23
00001347	CHAPA/PAINEL DE MADEIRA COMPENSADA PLASTIFICADA (MADEIRITE PLASTIFICADO) PARA FORMA DE CONCRETO, DE 2200 x 1100 MM, E = 12 MM	SINAPI	M2	3,30000000	R$ 71,19	R$ 234,93
00001379	CIMENTO PORTLAND COMPOSTO CP II-32	SINAPI	KG	112,00000000	R$ 0,76	R$ 85,12
00002692	DESMOLDANTE PROTETOR PARA FORMAS DE MADEIRA, DE BASE OLEOSA EMULSIONADA EM AGUA	SINAPI	L	1,80000000	R$ 9,42	R$ 16,96
00003731	LADRILHO HIDRAULICO, *20 X 20* CM, E= 2 CM, PADRAO DADOS, COR NATURAL	SINAPI	M2	4,35000000	R$ 72,90	R$ 317,12
00003768	LIXA EM FOLHA PARA FERRO, NUMERO 150	SINAPI	UN	2,10000000	R$ 2,24	R$ 4,70
00004718	PEDRA BRITADA N. 2 (19 A 38 MM) POSTO PEDREIRA/FORNECEDOR, SEM FRETE	SINAPI	M3	0,16000000	R$ 105,81	R$ 16,93
B.05.000.020522	Pedrisco	SP Obras	M3	0,38000000	R$ 151,05	R$ 57,40
00040304	PREGO DE ACO POLIDO COM CABECA DUPLA 17 X 27 (2 1/2 X 11)	SINAPI	KG	0,45000000	R$ 17,16	R$ 7,72
00004415	SARRAFO NAO APARELHADO *2,5 X 5* CM, EM MACARANDUBA/MASSARANDUBA, ANGELIM, PEROBA-ROSA OU EQUIVALENTE DA REGIAO - BRUTA	SINAPI	M	2,25000000	R$ 4,78	R$ 10,76

COMISSÃO DE CONTRATAÇÃO
FLS N 10243
DA P.M DE HIDROLANDIA - CE

LEIA-SE
COMISSÃO DE CONTRATAÇÃO
FLS N 1243
DA P.M DE HIDROLANDIA - CE

GOVERNO MUNICIPAL HIDROlândia

Prefeitura Municipal de Hidrolândia
CNPJ: 07.707.680/000127

OBRA: CONSTRUÇÃO DE UMA ESCOLA 5 SALAS PADRÃO FNDE NO BAIRRO CAIXA D'ÁGUA NO MUNICÍPIO DE HIDROLÂNDIA-CE
LOCAL: RUA MISAEL LUIS SOUSA FARIAS, SN, CAIXA D'ÁGUA, HIDROLÂNDIA-CE
FONTE: SINAPI 032024 SEM DESONERAÇÃO; PRÓPRIA // BDI: 25,00% / LS: 115,02 (HORISTA); 71,66% (MENSALISTA)
DATA: 07/04/2025

COMPOSIÇÕES DE PREÇOS

H.13.000.069565	Solda eletrolítica tipo Smaw-AWS 6013 eletrodos esp. 2,5/3,25/4,0mm; ref. ESAB, LINCOLN, WELD ou equivalente	SP Obras	KG	0,85000000	R$ 65,64	R$ 55,79
00043648	TINTA ESMALTE SINTETICO STANDARD FOSCO	SINAPI	L	1,10000000	R$ 26,80	R$ 29,48
00043648	TINTA ESMALTE SINTETICO STANDARD FOSCO	SINAPI	L	0,85000000	R$ 26,80	R$ 22,78
00021014	TUBO ACO GALVANIZADO COM COSTURA, CLASSE LEVE, DN 65 MM (2 1/2"), E = 3,35 MM, * 6,23* KG/M (NBR 5580)	SINAPI	M	11,00000000	R$ 95,14	R$ 1.046,54
00021015	TUBO ACO GALVANIZADO COM COSTURA, CLASSE LEVE, DN 80 MM (3"), E = 3,35 MM, *7,32* KG/M (NBR 5580)	SINAPI	M	10,50000000	R$ 109,30	R$ 1.147,65
					TOTAL Material:	**R$ 3.454,35**

Mão de Obra com Encargos Complementares		FONTE	UNID	COEFICIENTE	PREÇO UNITÁRIO	TOTAL
88238	AJUDANTE DE ARMADOR COM ENCARGOS COMPLEMENTARES	SINAPI	H	2,39330000	R$ 23,06	R$ 55,19
88239	AJUDANTE DE CARPINTEIRO COM ENCARGOS COMPLEMENTARES	SINAPI	H	3,50000000	R$ 22,98	R$ 80,43
100301	AJUDANTE DE PINTOR COM ENCARGOS COMPLEMENTARES	SINAPI	H	3,50000000	R$ 24,76	R$ 86,66
88245	ARMADOR COM ENCARGOS COMPLEMENTARES	SINAPI	H	2,34000000	R$ 27,74	R$ 64,91
88256	AZULEJISTA OU LADRILHISTA COM ENCARGOS COMPLEMENTARES	SINAPI	H	5,50000000	R$ 27,76	R$ 152,68
88262	CARPINTEIRO DE FORMAS COM ENCARGOS COMPLEMENTARES	SINAPI	H	3,50000000	R$ 27,54	R$ 96,39
88309	PEDREIRO COM ENCARGOS COMPLEMENTARES	SINAPI	H	1,91000000	R$ 27,90	R$ 53,29
88316	SERVENTE COM ENCARGOS COMPLEMENTARES	SINAPI	H	12,50000000	R$ 21,94	R$ 274,25
					TOTAL Mão de Obra com	**R$ 863,80**

Serviço		FONTE	UNID	COEFICIENTE	PREÇO UNITÁRIO	TOTAL
102867	MÁQUINA SOLDA ARCO COM PISTOLA DE SOLDAGEM PARA STUD BOLT DE 5 MM A 22 MM - MATERIAIS NA OPERAÇÃO. AF_05/2023	SINAPI	H	0,85000000	R$ 0,67	R$ 0,57
					TOTAL Serviço:	**R$ 0,57**
					VALOR:	**R$ 4.318,72**

24.2. FNDE 40 BANCADA DE GRANITO CINZA ANDORINHA, INCLUSIVE PASSA PRATOS, ESPESSURA 2 CM - FORNECIMENTO E INSTALAÇÃO (M2)

Material		FONTE	UNID	COEFICIENTE	PREÇO UNITÁRIO	TOTAL
00011795	GRANITO PARA BANCADA, POLIDO, TIPO ANDORINHA/ QUARTZ/ CASTELO/ CORUMBA OU OUTROS EQUIVALENTES DA REGIAO, E= *2,5* CM	SINAPI	M2	1,00000000	R$ 543,39	R$ 543,39
00004823	MASSA PLASTICA PARA MARMORE/GRANITO	SINAPI	KG	0,38440000	R$ 48,53	R$ 18,65
00037329	REJUNTE EPOXI, QUALQUER COR	SINAPI	KG	0,01540000	R$ 139,75	R$ 2,15
					TOTAL Material:	**R$ 564,19**

Mão de Obra com Encargos Complementares		FONTE	UNID	COEFICIENTE	PREÇO UNITÁRIO	TOTAL
88274	MARMORISTA/GRANITEIRO COM ENCARGOS COMPLEMENTARES	SINAPI	H	1,92600000	R$ 27,32	R$ 52,62
88316	SERVENTE COM ENCARGOS COMPLEMENTARES	SINAPI	H	2,00000000	R$ 21,94	R$ 43,88
					TOTAL Mão de Obra com	**R$ 96,50**
					VALOR:	**R$ 660,69**

24.3. FNDE 47 PRATELEIRA DE GRANITO CINZA ANDORINHA, ESPESSURA 2 CM - FORNECIMENTO E INSTALAÇÃO (M2)

Material		FONTE	UNID	COEFICIENTE	PREÇO UNITÁRIO	TOTAL
00011795	GRANITO PARA BANCADA, POLIDO, TIPO ANDORINHA/ QUARTZ/ CASTELO/ CORUMBA OU OUTROS EQUIVALENTES DA REGIAO, E= *2,5* CM	SINAPI	M2	1,00000000	R$ 543,39	R$ 543,39
00037329	REJUNTE EPOXI, QUALQUER COR	SINAPI	KG	0,01540000	R$ 139,75	R$ 2,15
					TOTAL Material:	**R$ 545,54**

Mão de Obra com Encargos Complementares	FONTE	UNID	COEFICIENTE	PREÇO UNITÁRIO	TOTAL

GOVERNO MUNICIPAL HIDROlândia

Prefeitura Municipal de Hidrolândia
CNPJ: 07.707.680/000127

OBRA: CONSTRUÇÃO DE UMA ESCOLA 5 SALAS PADRÃO FNDE NO BAIRRO CAIXA D'ÁGUA NO MUNICÍPIO DE HIDROLÂNDIA-CE
LOCAL: RUA MISAEL LUIS SOUSA FARIAS, SN, CAIXA D'ÁGUA, HIDROLÂNDIA-CE
FONTE: SINAPI 032024 SEM DESONERAÇÃO; PRÓPRIA // BDI: 25,00% / LS: 115,02 (HORISTA); 71,66% (MENSALISTA)
DATA: 07/04/2025

COMPOSIÇÕES DE PREÇOS

88274	MARMORISTA/GRANITEIRO COM ENCARGOS COMPLEMENTARES	SINAPI	H	0,50150000	R$ 27,32	R$ 13,70
88316	SERVENTE COM ENCARGOS COMPLEMENTARES	SINAPI	H	0,75000000	R$ 21,94	R$ 16,46
					TOTAL Mão de Obra com	R$ 30,16
					VALOR:	R$ 575,70

24.4. FNDE 48 ESCANINHOS EM MDF, REVESTIDOS EM LAMINADO MELAMÍNICO (M2)

Material		FONTE	UNID	COEFICIENTE	PREÇO UNITÁRIO	TOTAL
00001340	CHAPA DE LAMINADO MELAMINICO, LISO FOSCO, DE 1,25 X 3,08 METROS, ESPESSURA = 0,8 MILIMETROS	SINAPI	M2	1,00000000	R$ 89,83	R$ 89,83
00034660	CHAPA DE MDF BRANCO LISO 1 FACE, E = 18 MM, DE *2,75 X 1,85* M	SINAPI	M2	1,00000000	R$ 49,87	R$ 49,87
00001339	COLA A BASE DE RESINA SINTETICA PARA CHAPA DE LAMINADO MELAMINICO E OUTROS	SINAPI	KG	0,56000000	R$ 77,90	R$ 43,62
					TOTAL Material:	R$ 183,32

Mão de Obra com Encargos Complementares		FONTE	UNID	COEFICIENTE	PREÇO UNITÁRIO	TOTAL
88261	CARPINTEIRO DE ESQUADRIA COM ENCARGOS COMPLEMENTARES	SINAPI	H	2,09900000	R$ 26,67	R$ 55,98
					TOTAL Mão de Obra com	R$ 55,98
					VALOR:	R$ 239,30

24.5. FNDE 311 PEITORIL LINEAR EM GRANITO OU MÁRMORE, L = 24CM, COMPRIMENTO DE ATÉ 2M, ASSENTADO COM ARGAMASSA 1:6 COM ADITIVO (M)

Equipamento Custo Horário		FONTE	UNID	COEFICIENTE	PREÇO UNITÁRIO	TOTAL
91693	SERRA CIRCULAR DE BANCADA COM MOTOR ELÉTRICO POTÊNCIA DE 5HP, COM COIFA PARA DISCO 10" - CHI DIURNO. AF_08/2015	SINAPI	CHI	0,39800000	R$ 31,85	R$ 12,68
91692	SERRA CIRCULAR DE BANCADA COM MOTOR ELÉTRICO POTÊNCIA DE 5HP, COM COIFA PARA DISCO 10" - CHP DIURNO. AF_08/2015	SINAPI	CHP	0,02100000	R$ 33,25	R$ 0,70
					TOTAL Equipamento Custo	R$ 13,38

Material		FONTE	UNID	COEFICIENTE	PREÇO UNITÁRIO	TOTAL
00004825	PEITORIL/ SOLEIRA EM MARMORE, POLIDO, BRANCO COMUM, L= *25* CM, E= *3* CM, CORTE RETO	SINAPI	M	1,04000000	R$ 112,47	R$ 116,97
					TOTAL Material:	R$ 116,97

Mão de Obra com Encargos Complementares		FONTE	UNID	COEFICIENTE	PREÇO UNITÁRIO	TOTAL
88274	MARMORISTA/GRANITEIRO COM ENCARGOS COMPLEMENTARES	SINAPI	H	0,42040000	R$ 27,32	R$ 11,49
88316	SERVENTE COM ENCARGOS COMPLEMENTARES	SINAPI	H	0,20900000	R$ 21,94	R$ 4,59
					TOTAL Mão de Obra com	R$ 16,08

Serviço		FONTE	UNID	COEFICIENTE	PREÇO UNITÁRIO	TOTAL
87283	ARGAMASSA TRAÇO 1:6 (EM VOLUME DE CIMENTO E AREIA MÉDIA ÚMIDA) COM ADIÇÃO DE PLASTIFICANTE PARA EMBOÇO/MASSA ÚNICA/ASSENTAMENTO DE ALVENARIA DE VEDAÇÃO, PREPARO MECÂNICO COM BETONEIRA 400 L. AF_08/2019	SINAPI	M3	0,00600000	R$ 494,10	R$ 2,96
					TOTAL Serviço:	R$ 2,96
					VALOR:	R$ 149,39

24.6. 100861 SUPORTE MÃO FRANCESA EM AÇO, ABAS IGUAIS 30 CM, CAPACIDADE MINIMA 60 KG, BRANCO - FORNECIMENTO E INSTALAÇÃO. AF_01/2020

Material		FONTE	UNID	COEFICIENTE	PREÇO UNITÁRIO	TOTAL

COMISSÃO DE CONTRATAÇÃO
FLS N 10245
DA P.M DE HIDROLANDIA - CE

LENA-SE
COMISSÃO DE CONTRATAÇÃO
FLS N 6245
DA P.M DE HIDROLANDIA - CE

GOVERNO MUNICIPAL HIDROlândia

Prefeitura Municipal de Hidrolândia
CNPJ: 07.707.680/000127

OBRA: CONSTRUÇÃO DE UMA ESCOLA 5 SALAS PADRÃO FNDE NO BAIRRO CAIXA D'ÁGUA NO MUNICÍPIO DE HIDROLÂNDIA-CE
LOCAL: RUA MISAEL LUIS SOUSA FARIAS, SN, CAIXA D'ÁGUA, HIDROLÂNDIA-CE
FONTE: SINAPI 032024 SEM DESONERAÇÃO; PRÓPRIA // BDI: 25,00% / LS: 115,02 (HORISTA); 71,66% (MENSALISTA)
DATA: 07/04/2025

COMPOSIÇÕES DE PREÇOS

00007568	BUCHA DE NYLON SEM ABA S10, COM PARAFUSO DE 6,10 X 65 MM EM ACO ZINCADO COM ROSCA SOBERBA, CABECA CHATA E FENDA PHILLIPS	SINAPI	UN	3,00000000	R$ 0,92	R$ 2,76
00037590	SUPORTE MAO-FRANCESA EM ACO, ABAS IGUAIS 30 CM, CAPACIDADE MINIMA 60 KG, BRANCO	SINAPI	UN	1,00000000	R$ 16,86	R$ 16,86
					TOTAL Material:	**R$ 19,62**

Mão de Obra com Encargos Complementares		FONTE	UNID	COEFICIENTE	PREÇO UNITÁRIO	TOTAL
88267	ENCANADOR OU BOMBEIRO HIDRÁULICO COM ENCARGOS COMPLEMENTARES	SINAPI	H	0,47430000	R$ 27,14	R$ 12,87
88316	SERVENTE COM ENCARGOS COMPLEMENTARES	SINAPI	H	0,14940000	R$ 21,94	R$ 3,28
					TOTAL Mão de Obra com	**R$ 16,15**
					VALOR:	**R$ 35,76**

24.7. FNDE 126 TUBO AÇO GALVANIZADO D=3" P/BICICLETÁRIO, DIMENSÃO: H=75CM, L=150 CM, FIXADO EM BASE DE CONCRETO, PINTADO C/ESMALTE

Material		FONTE	UNID	COEFICIENTE	PREÇO UNITÁRIO	TOTAL
00021012	TUBO ACO GALVANIZADO COM COSTURA, CLASSE LEVE, DN 40 MM (1 1/2"), E = 3,00 MM, *3,48* KG/M (NBR 5580)	SINAPI	M	4,00000000	R$ 52,10	R$ 208,40
00021015	TUBO ACO GALVANIZADO COM COSTURA, CLASSE LEVE, DN 80 MM (3"), E = 3,35 MM, *7,32* KG/M (NBR 5580)	SINAPI	M	3,00000000	R$ 109,30	R$ 327,90
					TOTAL Material:	**R$ 536,30**

Mão de Obra com Encargos Complementares		FONTE	UNID	COEFICIENTE	PREÇO UNITÁRIO	TOTAL
88315	SERRALHEIRO COM ENCARGOS COMPLEMENTARES	SINAPI	H	1,50250000	R$ 27,68	R$ 41,59
					TOTAL Mão de Obra com	**R$ 41,59**

Serviço		FONTE	UNID	COEFICIENTE	PREÇO UNITÁRIO	TOTAL
100746	PINTURA COM TINTA ALQUÍDICA DE ACABAMENTO (ESMALTE SINTÉTICO BRILHANTE) APLICADA A ROLO OU PINCEL SOBRE SUPERFÍCIES METÁLICAS (EXCETO PERFIL) EXECUTADO EM OBRA (POR DEMÃO). AF_01/2020	SINAPI	M2	0,61570000	R$ 24,94	R$ 15,36
100719	PINTURA COM TINTA ALQUÍDICA DE FUNDO (TIPO ZARCÃO) PULVERIZADA SOBRE PERFIL METÁLICO EXECUTADO EM FÁBRICA (POR DEMÃO). AF_01/2020_PE	SINAPI	M2	0,61570000	R$ 10,74	R$ 6,61
					TOTAL Serviço:	**R$ 21,97**
					VALOR:	**R$ 599,86**

24.8. FNDE 72 BANCO EM ALVENARIA, TAMPO EM CONCRETO, C/ENCOSTO H=80cm (PINTADO) (M)

Material		FONTE	UNID	COEFICIENTE	PREÇO UNITÁRIO	TOTAL
00043058	ACO CA-50, 10,0 MM, OU 12,5 MM, OU 16,0 MM, OU 20,0 MM, DOBRADO E CORTADO	SINAPI	KG	1,60000000	R$ 8,98	R$ 14,37
00000367	AREIA GROSSA - POSTO JAZIDA/FORNECEDOR (RETIRADO NA JAZIDA, SEM TRANSPORTE)	SINAPI	M3	0,07900000	R$ 126,63	R$ 10,00
00037592	BLOCO CERAMICO / TIJOLO VAZADO PARA ALVENARIA DE VEDACAO, FUROS NA VERTICAL DE 9 X 19 X 39 CM (L X A X C)	SINAPI	UN	22,00000000	R$ 1,42	R$ 31,24
00001106	CAL HIDRATADA CH-I PARA ARGAMASSAS	SINAPI	KG	9,86500000	R$ 1,13	R$ 11,15
00001379	CIMENTO PORTLAND COMPOSTO CP II-32	SINAPI	KG	18,52100000	R$ 0,76	R$ 14,08
00004718	PEDRA BRITADA N. 2 (19 A 38 MM) POSTO PEDREIRA/FORNECEDOR, SEM FRETE	SINAPI	M3	0,03200000	R$ 105,81	R$ 3,39
00007342	TINTA MINERAL IMPERMEAVEL EM PO, BRANCA	SINAPI	KG	0,96000000	R$ 2,50	R$ 2,40
					TOTAL Material:	**R$ 86,63**

COMISSÃO DE CONTRATAÇÃO
FLS N 1246
DA P.M DE HIDROLANDIA - CE

EFIA-SE
COMISSÃO DE CONTRATAÇÃO
FLS N 1246
DA P.M DE HIDROLANDIA - CE

GOVERNO MUNICIPAL HIDROlândia

Prefeitura Municipal de Hidrolândia
CNPJ: 07.707.680/000127

OBRA: CONSTRUÇÃO DE UMA ESCOLA 5 SALAS PADRÃO FNDE NO BAIRRO CAIXA D'ÁGUA NO MUNICÍPIO DE HIDROLÂNDIA-CE
LOCAL: RUA MISAEL LUIS SOUSA FARIAS, SN, CAIXA D'ÁGUA, HIDROLÂNDIA-CE
FONTE: SINAPI 032024 SEM DESONERAÇÃO; PRÓPRIA // BDI: 25,00% / LS: 115,02 (HORISTA); 71,66% (MENSALISTA)
DATA: 07/04/2025

COMPOSIÇÕES DE PREÇOS

Mão de Obra com Encargos Complementares		FONTE	UNID	COEFICIENTE	PREÇO UNITÁRIO	TOTAL
88309	PEDREIRO COM ENCARGOS COMPLEMENTARES	SINAPI	H	2,07850000	R$ 27,90	R$ 57,99
88310	PINTOR COM ENCARGOS COMPLEMENTARES	SINAPI	H	1,00000000	R$ 29,40	R$ 29,40
88316	SERVENTE COM ENCARGOS COMPLEMENTARES	SINAPI	H	3,14000000	R$ 21,94	R$ 68,89
					TOTAL Mão de Obra com	**R$ 156,28**

Serviço		FONTE	UNID	COEFICIENTE	PREÇO UNITÁRIO	TOTAL
94963	CONCRETO FCK = 15MPA, TRAÇO 1:3,4:3,5 (EM MASSA SECA DE CIMENTO/ AREIA MÉDIA/ BRITA 1) - PREPARO MECÂNICO COM BETONEIRA 400 L. AF_05/2021	SINAPI	M3	0,02000000	R$ 460,48	R$ 9,21
92443	MONTAGEM E DESMONTAGEM DE FÔRMA DE PILARES RETANGULARES E ESTRUTURAS SIMILARES, PÉ-DIREITO SIMPLES, EM CHAPA DE MADEIRA COMPENSADA PLASTIFICADA, 18 UTILIZAÇÕES. AF_09/2020	SINAPI	M2	0,20000000	R$ 51,91	R$ 10,38
					TOTAL Serviço:	**R$ 19,59**
					VALOR:	**R$ 262,50**

24.9. FNDE 73 BANCO EM ALVENARIA REVESTIDO EM CERÂMICA (M)

Material		FONTE	UNID	COEFICIENTE	PREÇO UNITÁRIO	TOTAL
00007258	TIJOLO CERAMICO MACICO COMUM DE *5 X 10 X 20* CM (L X A X C)	SINAPI	UN	100,00000000	R$ 0,47	R$ 47,00
					TOTAL Material:	**R$ 47,00**

Mão de Obra com Encargos Complementares		FONTE	UNID	COEFICIENTE	PREÇO UNITÁRIO	TOTAL
88309	PEDREIRO COM ENCARGOS COMPLEMENTARES	SINAPI	H	2,08180000	R$ 27,90	R$ 58,08
88316	SERVENTE COM ENCARGOS COMPLEMENTARES	SINAPI	H	3,14000000	R$ 21,94	R$ 68,89
					TOTAL Mão de Obra com	**R$ 126,97**

Serviço		FONTE	UNID	COEFICIENTE	PREÇO UNITÁRIO	TOTAL
94318	ATERRO MECANIZADO DE VALA COM RETROESCAVADEIRA (CAPACIDADE DA CAÇAMBA DA RETRO: 0,26 M³ / POTÊNCIA: 88 HP), LARGURA ATÉ 1,5 M, PROFUNDIDADE DE 1,5 A 3,0 M, COM SOLO ARGILO-ARENOSO. AF_08/2023	SINAPI	M3	0,05000000	R$ 63,48	R$ 3,17
104205	EMBOÇO OU MASSA ÚNICA EM ARGAMASSA TRAÇO 1:2:8, PREPARO MECÂNICA COM BETONEIRA 400 L, APLICADA COM PROJETOR TIPO CANEQUINHA EM PANOS DE FACHADA COM PRESENÇA DE VÃOS, ESPESSURA DE 45 MM, ACESSO POR BALANCIM MANUAL. AF_08/2022	SINAPI	M2	1,00000000	R$ 84,13	R$ 84,13
104618	REVESTIMENTO CERÂMICO PARA PAREDES INTERNAS COM PLACAS TIPO PASTILHA DE DIMENSÕES 2,5 X 2,5 CM (PLACAS DE 30 X 30 CM) CM APLICADAS A MEIA ALTURA DAS PAREDES. AF_02/2023	SINAPI	M2	1,00000000	R$ 291,57	R$ 291,57
					TOTAL Serviço:	**R$ 378,87**
					VALOR:	**R$ 552,84**

24.10. FNDE 128 PORTA OBJETO EM GRANITO CINZA ANDORINHA, ESPESSURA 2 CM - FORNECIMENTO E INSTALAÇÃO (M2)

Material		FONTE	UNID	COEFICIENTE	PREÇO UNITÁRIO	TOTAL
00011795	GRANITO PARA BANCADA, POLIDO, TIPO ANDORINHA/ QUARTZ/ CASTELO/ CORUMBA OU OUTROS EQUIVALENTES DA REGIAO, E= *2,5* CM	SINAPI	M2	1,00000000	R$ 543,39	R$ 543,39
00037329	REJUNTE EPOXI, QUALQUER COR	SINAPI	KG	0,01540000	R$ 139,75	R$ 2,15

COMISSÃO DE CONTRATAÇÃO
FLS N 10247
DA P.M DE HIDROLANDIA - CE

HEIA - SE
COMISSÃO DE CONTRATAÇÃO
FLS N 1247
DA P.M DE HIDROLANDIA - CE

GOVERNO MUNICIPAL HIDROlândia

Prefeitura Municipal de Hidrolândia
CNPJ: 07.707.680/000127

OBRA: CONSTRUÇÃO DE UMA ESCOLA 5 SALAS PADRÃO FNDE NO BAIRRO CAIXA D'ÁGUA NO MUNICÍPIO DE HIDROLÂNDIA-CE
LOCAL: RUA MISAEL LUIS SOUSA FARIAS, SN, CAIXA D'ÁGUA, HIDROLÂNDIA-CE
FONTE: SINAPI 032024 SEM DESONERAÇÃO; PRÓPRIA // BDI: 25,00% / LS: 115,02 (HORISTA); 71,66% (MENSALISTA)
DATA: 07/04/2025

COMPOSIÇÕES DE PREÇOS

					TOTAL Material:	R$ 545,54
Mão de Obra com Encargos Complementares		**FONTE**	**UNID**	**COEFICIENTE**	**PREÇO UNITÁRIO**	**TOTAL**
88274	MARMORISTA/GRANITEIRO COM ENCARGOS COMPLEMENTARES	SINAPI	H	0,50150000	R$ 27,32	R$ 13,70
88316	SERVENTE COM ENCARGOS COMPLEMENTARES	SINAPI	H	0,75000000	R$ 21,94	R$ 16,46
					TOTAL Mão de Obra com	R$ 30,16
					VALOR:	R$ 575,70

24.11. FNDE 325 POSTE OFICIAL COMPLETO PARA REDE DE VOLEI (CJ)

Material		**FONTE**	**UNID**	**COEFICIENTE**	**PREÇO UNITÁRIO**	**TOTAL**
00000370	AREIA MEDIA - POSTO JAZIDA/FORNECEDOR (RETIRADO NA JAZIDA, SEM TRANSPORTE)	SINAPI	M3	0,07700000	R$ 125,00	R$ 9,63
00001379	CIMENTO PORTLAND COMPOSTO CP II-32	SINAPI	KG	23,50000000	R$ 0,76	R$ 17,86
00025399	CONJUNTO PARA QUADRA DE VOLEI COM POSTES EM TUBO DE ACO GALVANIZADO 3", H = *255* CM, PINTURA EM TINTA ESMALTE SINTETICO, REDE DE NYLON COM 2 MM, MALHA 10 X 10 CM E ANTENAS OFICIAIS EM FIBRA DE VIDRO	SINAPI	UN	1,00000000	R$ 2.755,92	R$ 2.755,92
S.04.000.03 6701	Tampo para suporte rede voleibol / trave de futebol	SP Obras	UN	2,00000000	R$ 18,48	R$ 36,96
					TOTAL Material:	R$ 2.820,37
Mão de Obra com Encargos Complementares		**FONTE**	**UNID**	**COEFICIENTE**	**PREÇO UNITÁRIO**	**TOTAL**
88242	AJUDANTE DE PEDREIRO COM ENCARGOS COMPLEMENTARES	SINAPI	H	3,61080000	R$ 23,12	R$ 83,48
88309	PEDREIRO COM ENCARGOS COMPLEMENTARES	SINAPI	H	3,60000000	R$ 27,90	R$ 100,44
					TOTAL Mão de Obra com	R$ 183,92
					VALOR:	R$ 3.004,29

24.12. FNDE 326 TABELA DE BASQUETE OFICIAL COMPLETA (CJ)

Material		**FONTE**	**UNID**	**COEFICIENTE**	**PREÇO UNITÁRIO**	**TOTAL**
00043058	ACO CA-50, 10,0 MM, OU 12,5 MM, OU 16,0 MM, OU 20,0 MM, DOBRADO E CORTADO	SINAPI	KG	120,00000000	R$ 8,98	R$ 1.077,60
00043132	ARAME RECOZIDO 16 BWG, D = 1,65 MM (0,016 KG/M) OU 18 BWG, D = 1,25 MM (0,01 KG/M)	SINAPI	KG	2,10000000	R$ 16,95	R$ 35,60
00011145	CONCRETO USINADO BOMBEAVEL, CLASSE DE RESISTENCIA C35, BRITA 0 E 1, SLUMP = 100 +/- 20 MM, COM BOMBEAMENTO (DISPONIBILIZACAO DE BOMBA), SEM O LANCAMENTO (NBR 8953)	SINAPI	M3	1,41500000	R$ 564,60	R$ 798,91
00004718	PEDRA BRITADA N. 2 (19 A 38 MM) POSTO PEDREIRA/FORNECEDOR, SEM FRETE	SINAPI	M3	0,07200000	R$ 105,81	R$ 7,62
00040568	PREGO DE ACO POLIDO COM CABECA 22 X 48 (4 1/4 X 5)	SINAPI	KG	0,47000000	R$ 14,01	R$ 6,58
00004415	SARRAFO NAO APARELHADO *2,5 X 5* CM, EM MACARANDUBA/MASSARANDUBA, ANGELIM, PEROBA-ROSA OU EQUIVALENTE DA REGIAO - BRUTA	SINAPI	M	4,32000000	R$ 4,78	R$ 20,65
00043647	TINTA ESMALTE SINTETICO STANDARD BRILHANTE	SINAPI	L	0,85700000	R$ 27,78	R$ 23,81
					TOTAL Material:	R$ 1.970,77
Mão de Obra com Encargos Complementares		**FONTE**	**UNID**	**COEFICIENTE**	**PREÇO UNITÁRIO**	**TOTAL**
88239	AJUDANTE DE CARPINTEIRO COM ENCARGOS COMPLEMENTARES	SINAPI	H	3,40650000	R$ 22,98	R$ 78,28
100301	AJUDANTE DE PINTOR COM ENCARGOS COMPLEMENTARES	SINAPI	H	1,91000000	R$ 24,76	R$ 47,29
88251	AUXILIAR DE SERRALHEIRO COM ENCARGOS COMPLEMENTARES	SINAPI	H	10,40000000	R$ 23,06	R$ 239,82
88262	CARPINTEIRO DE FORMAS COM ENCARGOS COMPLEMENTARES	SINAPI	H	3,20000000	R$ 27,54	R$ 88,13
88309	PEDREIRO COM ENCARGOS COMPLEMENTARES	SINAPI	H	9,11000000	R$ 27,90	R$ 254,17

GOVERNO MUNICIPAL HIDROlândia

Prefeitura Municipal de Hidrolândia
CNPJ: 07.707.680/000127

OBRA: CONSTRUÇÃO DE UMA ESCOLA 5 SALAS PADRÃO FNDE NO BAIRRO CAIXA D'ÁGUA NO MUNICÍPIO DE HIDROLÂNDIA-CE
LOCAL: RUA MISAEL LUIS SOUSA FARIAS, SN, CAIXA D'ÁGUA, HIDROLÂNDIA-CE
FONTE: SINAPI 032024 SEM DESONERAÇÃO; PRÓPRIA // BDI: 25,00% / LS: 115,02 (HORISTA); 71,66% (MENSALISTA)
DATA: 07/04/2025

COMPOSIÇÕES DE PREÇOS

88310	PINTOR COM ENCARGOS COMPLEMENTARES	SINAPI	H	1,91000000	R$ 29,40	R$ 56,15
88315	SERRALHEIRO COM ENCARGOS COMPLEMENTARES	SINAPI	H	10,40000000	R$ 27,68	R$ 287,87
88316	SERVENTE COM ENCARGOS COMPLEMENTARES	SINAPI	H	35,02000000	R$ 21,94	R$ 768,34
					TOTAL Mão de Obra com	R$ 1.820,05

Serviço		FONTE	UNID	COEFICIENTE	PREÇO UNITÁRIO	TOTAL
103769	PAR DE TABELAS DE BASQUETE DE COMPENSADO NAVAL, COM AROS E REDES - FORNECIMENTO E INSTALAÇÃO. AF_03/2022	SINAPI	UN	1,00000000	R$ 5.097,26	R$ 5.097,26
					TOTAL Serviço:	R$ 5.097,26
					VALOR:	R$ 8.888,08

24.13. FNDE 327 TRAVE OFICIAL COMPLETA PARA FUTEBOL DE SALÃO (CJ)

Material		FONTE	UNID	COEFICIENTE	PREÇO UNITÁRIO	TOTAL
00000370	AREIA MEDIA - POSTO JAZIDA/FORNECEDOR (RETIRADO NA JAZIDA, SEM TRANSPORTE)	SINAPI	M3	0,07700000	R$ 125,00	R$ 9,63
00001379	CIMENTO PORTLAND COMPOSTO CP II-32	SINAPI	KG	23,50000000	R$ 0,76	R$ 17,86
00025398	CONJUNTO PARA FUTSAL COM PAR DE TRAVES OFICIAIS DE 3,00 X 2,00 M EM TUBO DE ACO GALVANIZADO 3" COM REQUADROS EM TUBO DE 1", PINTURA EM PRIMER COM TINTA ESMALTE SINTETICO E REDES DE POLIETILENO FIO 4 MM	SINAPI	UN	1,00000000	R$ 4.539,57	R$ 4.539,57
00004718	PEDRA BRITADA N. 2 (19 A 38 MM) POSTO PEDREIRA/FORNECEDOR, SEM FRETE	SINAPI	M3	0,08700000	R$ 105,81	R$ 9,21
					TOTAL Material:	R$ 4.576,27

Mão de Obra com Encargos Complementares		FONTE	UNID	COEFICIENTE	PREÇO UNITÁRIO	TOTAL
88242	AJUDANTE DE PEDREIRO COM ENCARGOS COMPLEMENTARES	SINAPI	H	3,61080000	R$ 23,12	R$ 83,48
88309	PEDREIRO COM ENCARGOS COMPLEMENTARES	SINAPI	H	3,60000000	R$ 27,90	R$ 100,44
					TOTAL Mão de Obra com	R$ 183,92
					VALOR:	R$ 4.760,19

25.1. 99803 LIMPEZA DE PISO CERÂMICO OU PORCELANATO COM PANO ÚMIDO. AF_04/2019 (M2)

Mão de Obra com Encargos Complementares		FONTE	UNID	COEFICIENTE	PREÇO UNITÁRIO	TOTAL
88316	SERVENTE COM ENCARGOS COMPLEMENTARES	SINAPI	H	0,09700000	R$ 21,94	R$ 2,13
					TOTAL Mão de Obra com	R$ 2,13
					VALOR:	R$ 2,12

25.2. 103689 FORNECIMENTO E INSTALAÇÃO DE PLACA DE OBRA COM CHAPA GALVANIZADA E ESTRUTURA DE MADEIRA. AF_03/2022_PS (M2)

Material		FONTE	UNID	COEFICIENTE	PREÇO UNITÁRIO	TOTAL
00004813	PLACA DE OBRA (PARA CONSTRUCAO CIVIL) EM CHAPA GALVANIZADA *N. 22*, ADESIVADA, DE *2,4 X 1,2* M (SEM POSTES PARA FIXACAO)	SINAPI	M2	1,00000000	R$ 250,00	R$ 250,00
00005065	PREGO DE ACO POLIDO COM CABECA 10 X 10 (7/8 X 17)	SINAPI	KG	0,01130000	R$ 26,45	R$ 0,30
00005069	PREGO DE ACO POLIDO COM CABECA 17 X 27 (2 1/2 X 11)	SINAPI	KG	0,01320000	R$ 14,17	R$ 0,19
00004509	SARRAFO *2,5 X 10* CM EM PINUS, MISTA OU EQUIVALENTE DA REGIAO - BRUTA	SINAPI	M	3,20830000	R$ 5,92	R$ 18,99
					TOTAL Material:	R$ 269,48

Mão de Obra com Encargos Complementares		FONTE	UNID	COEFICIENTE	PREÇO UNITÁRIO	TOTAL
88262	CARPINTEIRO DE FORMAS COM ENCARGOS COMPLEMENTARES	SINAPI	H	0,37290000	R$ 27,54	R$ 10,27
88316	SERVENTE COM ENCARGOS COMPLEMENTARES	SINAPI	H	1,11860000	R$ 21,94	R$ 24,54
					TOTAL Mão de Obra com	R$ 34,81

COMISSÃO DE CONTRATAÇÃO
FLS N 10249
DA P.M DE HIDROLANDIA - CE

LEIA-/E
COMISSÃO DE CONTRATAÇÃO
FLS N 1249
DA P.M DE HIDROLANDIA - CE

GOVERNO MUNICIPAL HIDROlândia

Prefeitura Municipal de Hidrolândia
CNPJ: 07.707.680/000127

OBRA: CONSTRUÇÃO DE UMA ESCOLA 5 SALAS PADRÃO FNDE NO BAIRRO CAIXA D'ÁGUA NO MUNICÍPIO DE HIDROLÂNDIA-CE

LOCAL: RUA MISAEL LUIS SOUSA FARIAS, SN, CAIXA D'ÁGUA, HIDROLÂNDIA-CE

FONTE: SINAPI 032024 SEM DESONERAÇÃO; PRÓPRIA // BDI: 25,00% / LS: 115,02 (HORISTA); 71,66% (MENSALISTA)

DATA: 07/04/2025

COMPOSIÇÕES DE PREÇOS

Serviço		FONTE	UNID	COEFICIENTE	PREÇO UNITÁRIO	TOTAL
102234	PINTURA IMUNIZANTE PARA MADEIRA, 2 DEMÃOS. AF_01/2021	SINAPI	M2	0,50000000	R$ 23,39	R$ 11,70
					TOTAL Serviço:	**R$ 11,70**
					VALOR:	**R$ 315,95**

FERNANDO MARTINS DE FARIAS:01161111352

Assinado digitalmente por FERNANDO MARTINS DE FARIAS:01161111352
ND: C=BR, O=ICP-Brasil, OU=Certificado Digital PF A1, OU=Videoconferencia, OU=27842417000158, OU=AC SyngularID Multipla, CN=FERNANDO MARTINS DE FARIAS:01161111352
Razão: Eu sou o autor deste documento
Localização:
Data: 2025.04.07 14:43:26-03'00'
Foxit PDF Reader Versão: 2024.1.0

COMISSÃO DE CONTRATAÇÃO
FLS N 10250
DA P.M DE HIDROLANDIA - CE

COMISSÃO DE CONTRATAÇÃO
FLS N 6250
DA P.M DE HIDROLANDIA - CE

GOVERNO MUNICIPAL HIDROlândia
Prefeitura Municipal de Hidrolândia
CNPJ: 07.707.680/000127
www.hidrolandia.ce.gov.br prefeituradehidrolandiaceara Prefeitura de Hidrolândia
(88) 9 9747.3332 prefeiturahidrolandiace@outlook.com
Av. Luiz Camelo Sobrinho, Nº 640, Centro, Cep: 62270-000 - Hidrolândia - Ce

COMPOSIÇÃO DE BDI

COD	DESCRIÇÃO	%
	Despesas Indiretas	
AC	Administração central	5,50
DF	Despesas financeiras	1,39
R	Riscos	1,27

	Benefício	
S + G	Garantia/seguros	1,00
L	Lucro	7,93

I	Impostos	5,65
	PIS	**0,65**
	COFINS	**3,00**
	ISS	2,00
	CPRB (4,5%, Apenas quando tiver desoneração INSS)	-
	TOTAL DOS IMPOSTOS	**10,15**

	BDI =	25,00%

$$BDI = \frac{(1 + AC + S + R + G)(1 + DF)(1 + L)}{(1 - I)} - 1$$

HIDROLÂNDIA, CE - 07/04/2025

FERNANDO MARTINS DE FARIAS:01161111352

Assinado digitalmente por FERNANDO MARTINS DE FARIAS:01161111352
ND: C=BR, O=ICP-Brasil, OU=Certificado Digital PF A1, OU=Videoconferencia, OU=27842417000158, OU=AC SyngularID Multipla, CN=FERNANDO MARTINS DE FARIAS:01161111352
Razão: Eu sou o autor deste documento
Localização:
Data: 2025.04.07 14:44:32-03'00'
Foxit PDF Reader Versão: 2024.1.0

COMISSÃO DE CONTRATAÇÃO
FLS N: 1251
DA P.M DE HIDROLANDIA - CE

GOVERNO MUNICIPAL HIDROlândia
Prefeitura Municipal de Hidrolândia
CNPJ: 07.707.680/000127
www.hidrolandia.ce.gov.br @prefeituradehidrolandiaceara Prefeitura de Hidrolândia
(88) 9 9747.3332 prefeiturahidrolandiace@outlook.com
Av. Luiz Camelo Sobrinho, Nº 640, Centro, Cep: 62270-000 - Hidrolândia - Ce

COMISSÃO DE CONTRATAÇÃO
FLS N 1251
DA P.M DE HIDROLANDIA - CE
CEM-SE

ENCARGOS SOCIAIS SOBRE A MÃO DE OBRA - SINAPI SEM DESONERAÇÃO

GRUPO	DISCRIMINAÇÃO	HORISTA %	MENSALISTA %
	GRUPO A		
A.1	INSS	20,00%	20,00%
A.2	Serviço Social da Industria(SESI)	1,50%	1,50%
A.3	Serviço Nacional de Aprendizagem Industrial(SENAI)	1,00%	1,00%
A.4	Instituto Nacional de Colonização e Reforma Agrária(INCRA)	0,20%	0,20%
A.5	Serviço de Apoio a Pequena e Média Empresa(SEBRAE)	0,60%	0,60%
A.6	Salário Educação	2,50%	2,50%
A.7	Seguro Contra Acidentes do Trabalho(INSS)	3,00%	3,00%
A.8	Fundo de Garantia por Tempo de Serviço (FGTS)	8,00%	8,00%
A.9	Serviço Social da Construção Civil (SECONCI)	0,00%	0,00%
	Total do Grupo A	**36,80%**	**36,80%**
	GRUPO B		
B.1	Repouso Semanal Remunerado	17,86%	Não incide
B.2	Feriados	3,71%	Não incide
B.3	Auxílio - Enfermidade	0,86%	0,64%
B.4	13º Salário	11,10%	8,33%
B.5	Licença Paternidade	0,06%	0,04%
B.6	Faltas Justificadas	0,74%	0,56%
B.7	Dias de Chuva	1,66%	Não incide
B.8	Auxílio Acidente de Trabalho	0,10%	0,08%
B.9	Férias Gozadas	13,56%	10,18%
B.10	Salário Maternidade	0,04%	0,03%
	Total do Grupo B	**49,69%**	**19,86%**
	GRUPO C		
C.1	Aviso Prévio Indenizado	5,56%	4,17%
C.2	Aviso Prévio Trabalhado	0,13%	0,10%
C.3	Férias Indenizadas	0,94%	0,71%
C.4	Depósito Rescisão Sem Justa Causa	2,65%	1,99%
C.5	Indenização Adicional	0,47%	0,35%
	Total do Grupo C	**9,75%**	**7,32%**
D	TAXAS DAS REINCIDÊNCIAS		
D.1	Reincidência de Grupo A sobre o Grupo B	18,29%	7,31%
D.2	Reincidência de Grupo A sobre Aviso Prévio Trabalhado e Reincidência do FGTS sobre Aviso Prévio Indenizado	0,49%	0,37%
	Total do Grupo D	**18,78%**	**7,68%**
	**TOTAL(A+B+C+D) % ----------> **	**115,02%**	**71,66%**

HIDROLÂNDIA, CE - 07/04/2025

FERNANDO MARTINS DE FARIAS:01161111352

Assinado digitalmente por FERNANDO MARTINS DE FARIAS:01161111352
ND: C=BR, O=ICP-Brasil, OU=Certificado Digital PF A1, OU=Videoconferencia, OU=27842417000158, OU=AC SyngularID Multipla, CN=FERNANDO MARTINS DE FARIAS:01161111352
Razão: Eu sou o autor deste documento
Localização:
Data: 2025.04.07 14:45:54-03'00'
Foxit PDF Reader Versão: 2024.1.0

HIDROLÂNDIA, CEARÁ

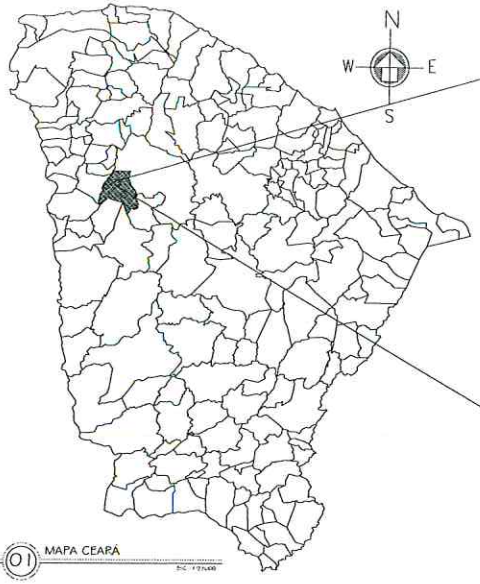

01 MAPA CEARÁ

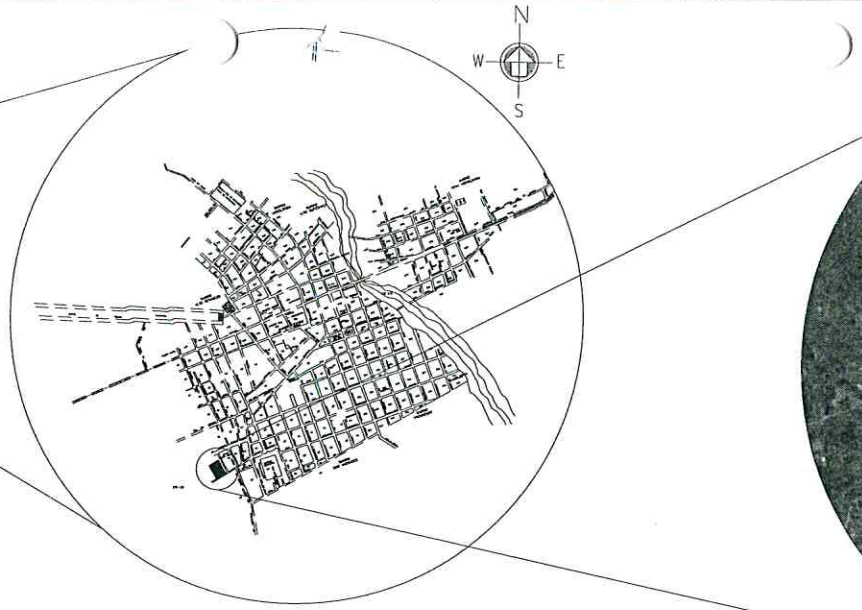

02 MAPA HIDROLÂNDIA

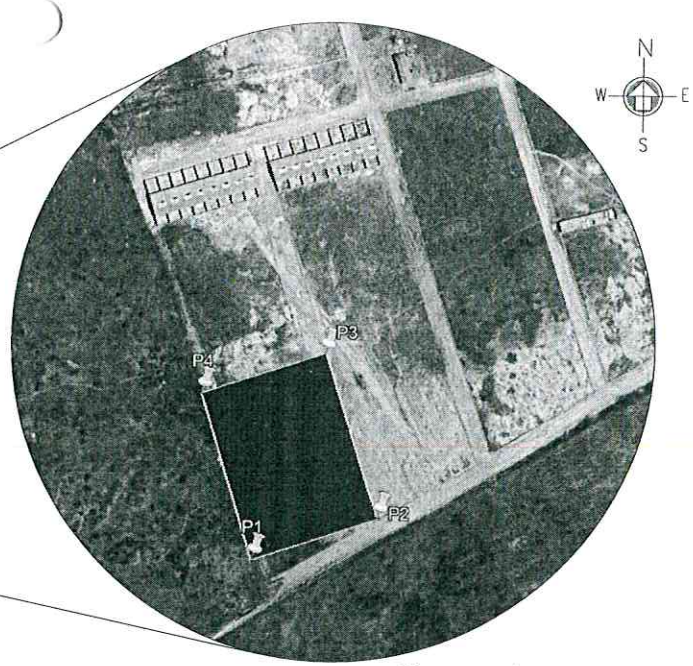

03 IMAGEM DA ÁREA

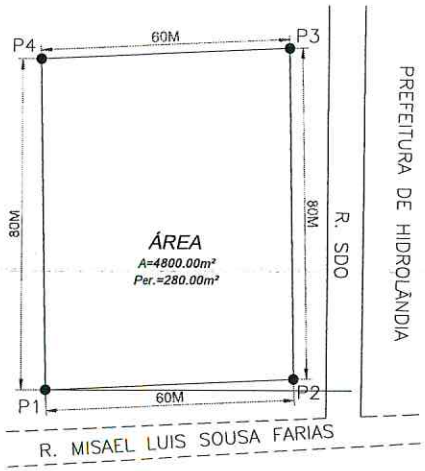

GEORREFERENCIAMENTO	
P1	(343557.00 E, 9511690.00 S)
P2	(343614.00 E, 9511699.00 S)
P3	(343620.00 E, 9511774.00 S)
P4	(343534.00 E, 9511756.00 S)
DATUM	
SIRGAS 2000	

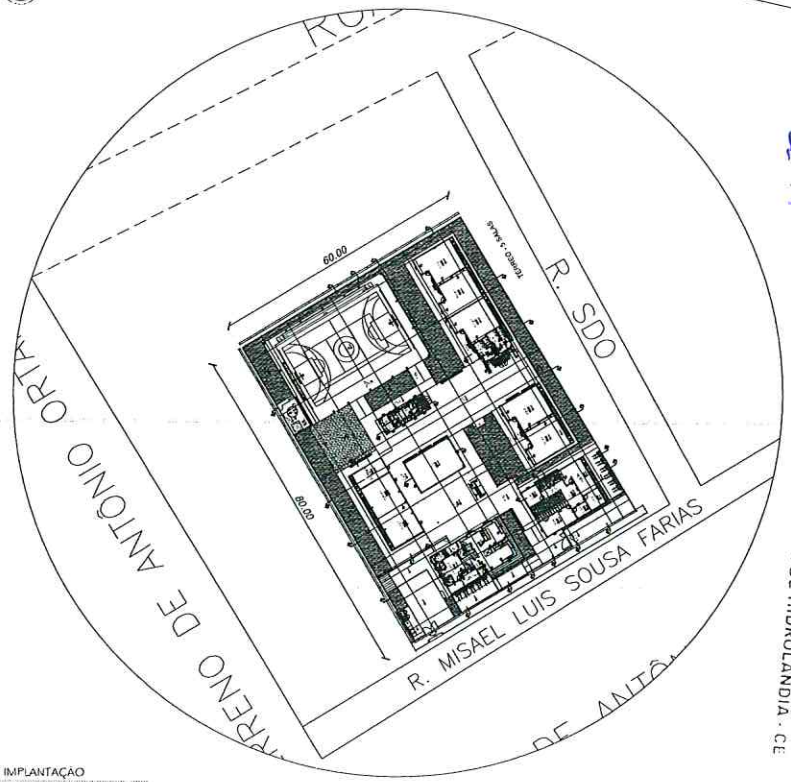

04 PLANTA DE IMPLANTAÇÃO

COMISSÃO DE CONTRATAÇÃO
FLS N 1252
DA P.M DE HIDROLANDIA - CE

COMISSÃO DE CONTRATAÇÃO
FLS N 1252
DA P.M DE HIDROLANDIA - CE

CAIXA

COELCE

CREA

PREFEITURA

FERNANDO MARTINS DE FARIAS:01161111352

Assinado digitalmente por FERNANDO MARTINS DE FARIAS:01161111352
ND: C=BR, O=ICP-Brasil, OU=Certificado Digital PF A1, OU=Videoconferência, OU=27942417000139, OU=AC SyngleID Multipla, CN=FERNANDO MARTINS DE FARIAS:01161111352
Razão: Eu sou o autor deste documento
Localização:
Data: 2025.02.21 15:05:37-03'00'
Foxit PDF Reader Versão: 2024.1.0

OBSERVAÇÃO :

1 – OS DIREITOS AUTORAIS DESTE PROJETO SÃO RESERVADOS POR LEI, SEU USO INDEVIDO É DESAUTORIZADO E ESTÁ SUJEITO À PENALIZAÇÃO

2 – É VETADA A REPRODUÇÃO DESTE PROJETO, PARA OUTRO FIM, QUE NÃO O DE EXECUÇÃO DO MESMO, PELO CLIENTE, NESTE ENDEREÇO AO CONTRATO FIRMADO ENTRE AMBAS AS PARTES.

3 – QUALQUER MODIFICAÇÃO NESTE PROJETO DEVE SER COMUNICADA COM ANTECEDÊNCIA E AUTORIZADA PELO AUTOR.

PROJETO
PLANTA DE GEORREFERENCIAMENTO

PROPRIETÁRIO
PREFEITURA MUNICIPAL DE HIDROLÂNDIA

DESCRIÇÃO
GEORREFERENCIAMENTO

ENDEREÇO
RUA: MISAEL LUIS SOUSA FARIAS, BAIRRO CAIXA DÁGUA, HIDROLÂNDIA–CE

DESENHOS DA PRANCHA	ESCALA
MAPA CEARÁ	1/23000
MAPA HIDROLÂNDIA	1/14000
IMAGEM DA ÁREA	SEM ESC.
PLANTA DE IMPLANTAÇAO	1/600

REPONSÁVEL	DESENHO	DATA	PRANCHA
ENG. FERNANDO MARTINS	JERFFERSON	FEV 2025	02

CAIXA
PREFEITURA
CREA
COELCE
PROPRIETÁRIO

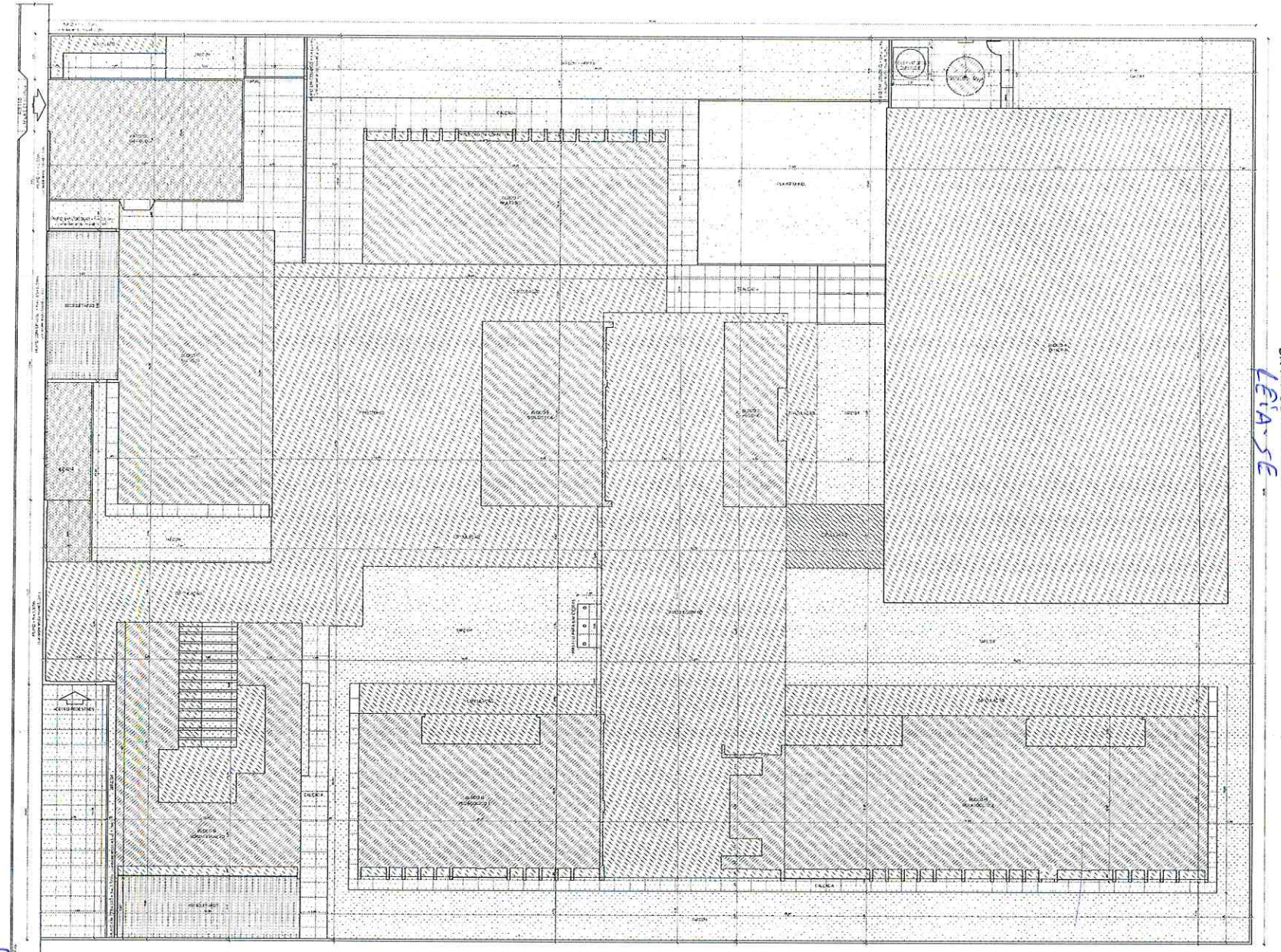

1 IMPLANTAÇÃO
ESCALA 1/100

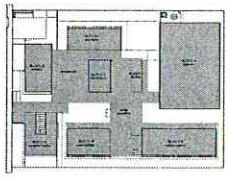

CROQUI DE REFERÊNCIA

QUADRO DE ÁREAS

ÁREA DO TERRENO: [illegible]			
ÁREA DA QUADRA: [illegible]	TAXA DE OCUPAÇÃO: [illegible]		
ÁREA HORTA/PISO: [illegible]	COEFICIENTE DE APROVEITAMENTO: [illegible]		
ÁREAS EDIFICADAS			
BLOCO	ÁREA HORTA/PISO	ÁREA NÃO HABITÁVEL	ÁREA TOTAL
BLOCO A - QUADRA	[illegible]	[illegible]	[illegible]
BLOCO B - ADMINISTRAÇÃO	[illegible]	[illegible]	[illegible]
BLOCO C - REFEITÓRIO	[illegible]	-	[illegible]
BLOCO D - LAVANDERIA	[illegible]	[illegible]	[illegible]
BLOCO E - CASA DE MÁQUINAS	[illegible]	-	[illegible]
BLOCO F - SANITÁRIO 02	[illegible]	[illegible]	[illegible]
BLOCO G - PEDAGOGICO 1	[illegible]	[illegible]	[illegible]
BLOCO H - PEDAGOGICO 2	[illegible]	[illegible]	[illegible]
CANTILEVER	-	[illegible]	[illegible]
PERGOLADO	-	[illegible]	[illegible]
ESPELHO D'ÁGUA	-	[illegible]	[illegible]
CALÇADA	[illegible]	[illegible]	[illegible]
CALÇADA	[illegible]	-	[illegible]
TOTAL ÁREA	[illegible]	[illegible]	[illegible]
ÁREAS AREAS EXTERNAS			
ÁREAS EXTERNAS	ÁREA		
[illegible]	[illegible]		
[illegible]	[illegible]		
[illegible]	[illegible]		
TOTAL ÁREA EXTERNA	[illegible]		

COMISSÃO DE CONTRATAÇÃO
FLS N 10253
DA P.M DE HIDROLANDIA - CE

COMISSÃO DE CONTRATAÇÃO
FLS N 10253
DA P.M DE HIDROLANDIA - CE

Nº	DATA	DESCRIÇÃO

CONTROLE DE REVISÕES

FNDE Fundo Nacional de Desenvolvimento da Educação

MINISTÉRIO DA EDUCAÇÃO

PROJETO PADRÃO - FNDE

PROPRIETÁRIO:
ENDEREÇO:
MUNICÍPIO – UF:

PROPRIETÁRIO
RESP. TÉCNICO — CREA
AUTOR DO PROJETO — CAU

ELFO — CREA — RA

OBSERVAÇÕES:

ESCOLA 5 SALAS DE AULA - MODELO TÉRREO
PROJETO DE ARQUITETURA

GUARDIÃO(ÃO): CGEST - Coordenação Geral de Infraestrutura Educacional

IMPLANTAÇÃO

ARQ

REVISÃO: 01.00
DESENHO: LMF
DATA: 14/09/2021
PRANCHA: 01/45

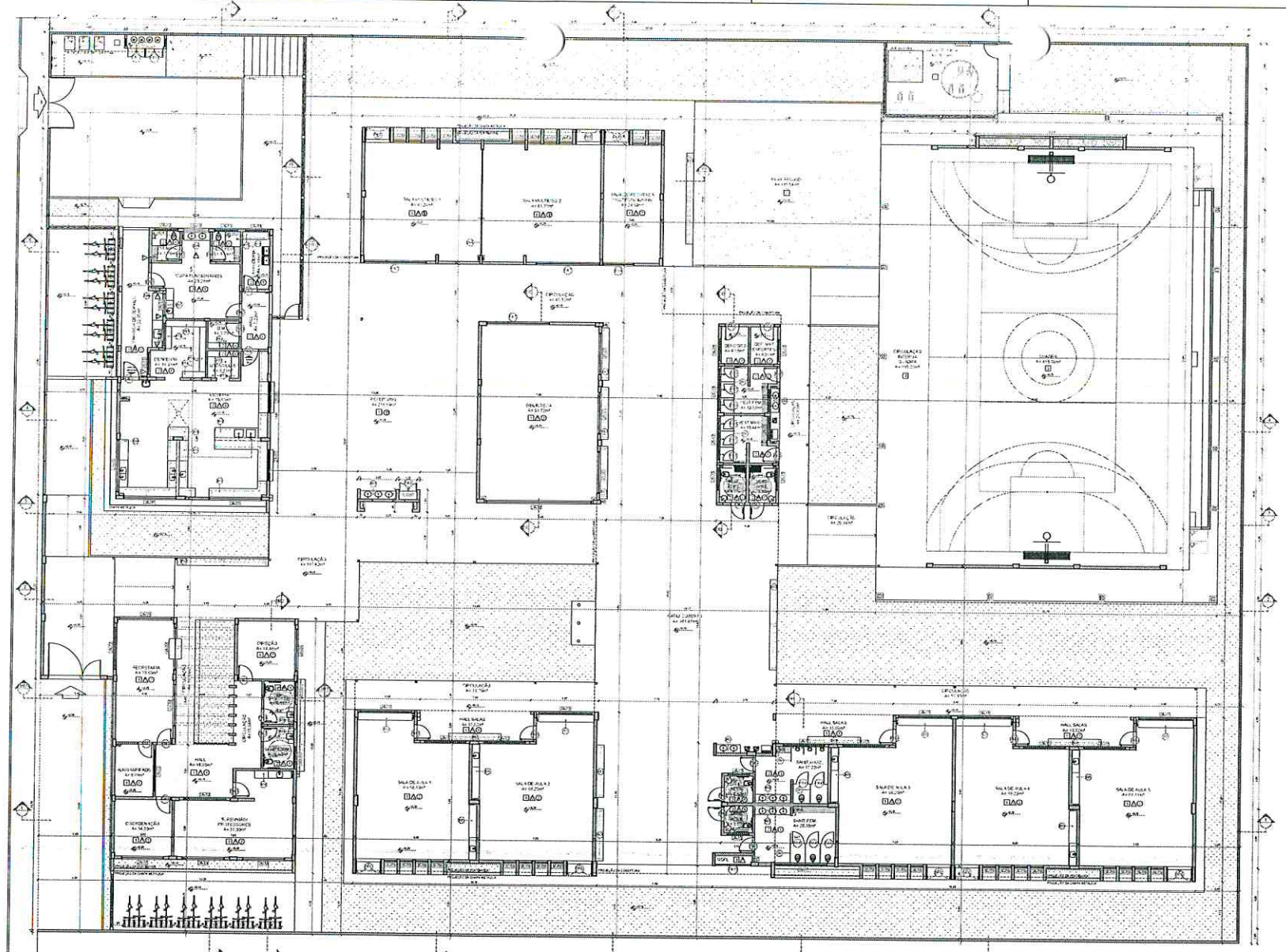

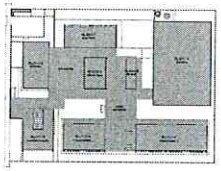

CROQUI DE REFERÊNCIA

COMISSÃO DE CONTRATAÇÃO
FLS N 10254
DA P.M DE HIDROLANDIA - CE

LEIA-SE
COMISSÃO DE CONTRATAÇÃO
FLS N 12254
DA P.M DE HIDROLANDIA - CE

Nº	DATA	DESCRIÇÃO

CARIMBO DE PENDÊNCIAS

FNDE Fundo Nacional de Desenvolvimento da Educação — MINISTÉRIO DA EDUCAÇÃO

PROJETO PADRÃO - FNDE

PROPRIETÁRIO
ENDEREÇO
MUNICÍPIO - UF
PROPRIETÁRIO
RESP. TÉCNICO — CREA
AUTOR DO PROJETO — CAU

DATA: CREA: RA:

OBSERVAÇÕES

ESCOLA 5 SALAS DE AULA - MODELO TÉRREO
PROJETO DE ARQUITETURA

CONCEPÇÃO: COGEST - Coordenação Geral de Infraestrutura Educacional

PLANTA BAIXA — ARQ

ESCALA: 1:100 — DATA: — DESENHO: — ARQUIVO: — FORMATO: 1189x840 — 02/45

MAPA DE ESQUADRIAS - PORTAS

PORTAS DE ALUMÍNIO NATURAL

Ref.	Quantidade	Dimensões (cm)	Tipo	Folha (cm)	Ambientes
[illegible]	01	140 x 210	de abrir com bandeira	31	Cozinha
[illegible]	02	80 x 210	de abrir com bandeira	31	Coz. e Pr. Secagem
[illegible]	01	80 x 210	de abrir com bandeira	31	Diret., Secretaria, Infantil e Sala de Diretoria
[illegible]	06	80 x 210	de abrir com bandeira	31	Banheiro Alunos
[illegible]	04	70 x 210	de abrir com bandeira	31	Banheiro Alunos
[illegible]	01	170 x 210 x 170	de abrir + fixo com bandeira	60	Sala de Aula Maternal, Sala de Coordenação
[illegible]	01	420 x 210 x 170	de abrir + fixo com bandeira	54	Sala multiuso Quadra
[illegible]	01	170 x 210 x 170	de abrir + fixo com bandeira	60	Sala de Recreação
[illegible]	01	120 x 210 x 170	de abrir + fixo com bandeira	60	Almoxarifado
[illegible]	01	240 x 210	de abrir com bandeira	60	Quadra Coberta
[illegible]	01	120 x 210	de abrir com bandeira	31	Depósito de gás

PORTAS EM MADEIRA COM PINTURA

Ref.	Quantidade	Dimensões (cm)	Tipo	Folha (cm)	Ambientes
[illegible]	11	80 x 210	de abrir com bandeira	31	Salas de Aula 1, 2, 3, 4 e 5, Sala de Coordenação, Sala de Professores, Secretaria, Diretoria
[illegible]	01	80 x 210	de abrir com bandeira metálica	31	Secretaria PCD, Ambulatório PCD
[illegible]	01	80 x 210	de abrir com bandeira metálica	31	Almoxarifado

MAPA DE ESQUADRIAS - JANELAS

JANELAS DE ALUMÍNIO NATURAL

Ref.	Quantidade	Dimensões (cm)	Tipo	Folha (cm)	Peitoril (cm)	Ambientes
[illegible]	02	200 x 120	maxim-ar	60	100	Cozinha
[illegible]	01	100 x 120	maxim-ar	60	100	Copa
[illegible]	01	240 x 120	maxim-ar	60	100	Secretaria
[illegible]	01	240 x 120	maxim-ar	60	100	Sr. Diretor, Sr. Diretor
[illegible]	01	240 x 120	maxim-ar	60	100	Diretor
[illegible]	01	400 x 120	fixa	40	100	Secretaria
[illegible]	01	240 x 120	maxim-ar	60	100	Secretaria
[illegible]	01	180 x 120	maxim-ar	60	100	Secretaria
[illegible]	14	170 x 60	maxim-ar	30	140	Sala de Aula 1, Sala de Aula 2, Sala de Aula 3, Sala de Aula 4, Sala de Aula 5, Sala de Coordenação, Sala de Professores, Sala multiuso Quadra, Sala de Recreação, Almoxarifado, Depósito de gás, Quadra Coberta, Quadra Coberta
[illegible]	01	170 x 60	maxim-ar	30	140	Sala de Aula Maternal
[illegible]	01	170 x 60	maxim-ar	30	140	Sala de Aula Maternal
[illegible]	01	240 x 60	maxim-ar	30	140	Almoxarifado
[illegible]	01	280 x 100	maxim-ar	30	100	Secretaria PCD, Sala de Atendimento
[illegible]	01	200 x 60	maxim-ar	30	140	Almoxarifado

* A MEDIDA DE 120cm DEVERÁ PREVALECER PARA A FABRICAÇÃO DAS PEÇAS DE ALUMÍNIO

LEGENDA

BANCADAS - Nº 1 (Cor metálica cinza)

[illegible]

* DEVERÃO SER LIXADAS E PINTADAS EM ... (Cor metálica cinza)

DIVISÓRIAS

[illegible]

ESQUADRIAS - ED (Cor metálica cinza)

[illegible]

FERRAGENS - FT (Cor metálica cinza e alguns itens em branco fosco)

[illegible]

BANCO - BC (Cor metálica cinza)

[illegible]

* A MADEIRA DEVERÁ SER PINTADA COM TINTA ESMALTE SINTÉTICO BRANCO FOSCO

* DEVERÃO SER LIXADAS E PINTADAS EM ... (Cor metálica cinza)

ESPECIFICAÇÕES

PISO

[illegible]

PAREDE

[illegible]

TETO

[illegible]

LEGENDA PAREDES

[illegible]

1 PLANTA BAIXA
ESCALA 1/100

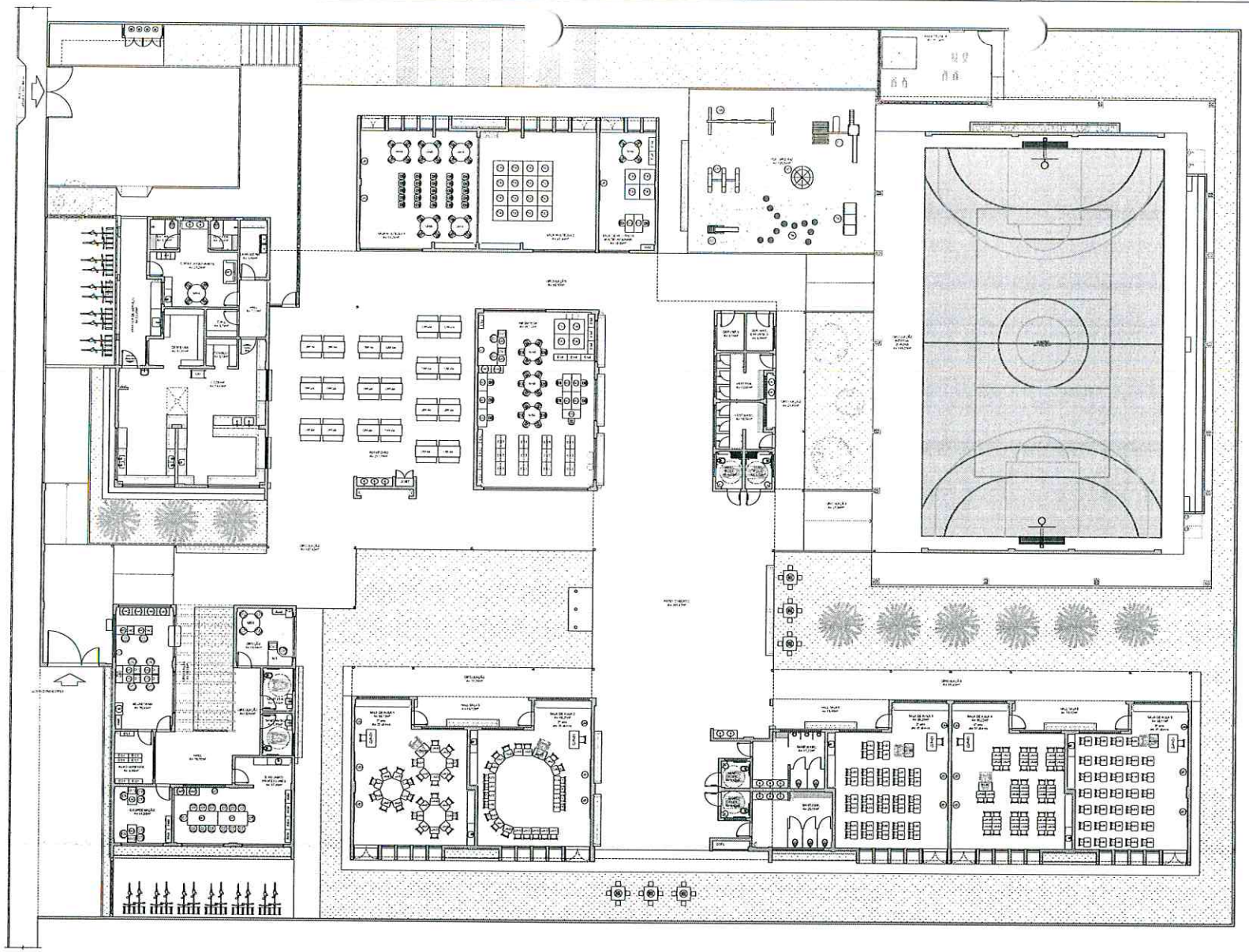

1 PLANTA DE LAYOUT - MOBILIÁRIO
ESCALA 1/100

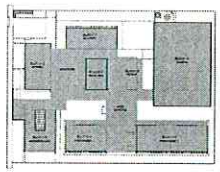

CROQUI DE REFERÊNCIA

COMISSÃO DE CONTRATAÇÃO
FLS N 10255
DA P.M DE HIDROLANDIA - CE

LEIA-SE
COMISSÃO DE CONTRATAÇÃO
FLS N 7255
DA P.M DE HIDROLANDIA - CE

MOBILIÁRIO			
LEGENDA	QTD	DESCRIÇÃO	
AD	41	ADULTO - BRANCO (SEM BRAÇO) (SEM PRANCHETA E DIREITA)	
AD-E	31	ADULTO - BRANCO (SEM BRAÇO) (SEM PRANCHETA E ESQUERDA)	
AMA	74	ARMÁRIO ALTO - 2 PORTAS (SEM PRANCHETA - BRANCO - 1 DIVISÃO)	
AMB	28	ARMÁRIO BAIXO - 2 PORTAS (SEM PRANCHETA - BRANCO - 1 DIVISÃO)	
ES1	27	ESTANTE DUPLA - 4 PRATELEIRAS (SEM PRANCHETA - 1 DIVISÃO)	
ES4	9	ESTANTE DUPLA - 4 PRATELEIRAS (SEM PRANCHETA - 1 DIVISÃO)	
ES2	21	ESTANTE DUPLA - 4 PRATELEIRAS (SEM PRANCHETA - 1 DIVISÃO)	
ES3	12	ESTANTE DUPLA - 4 PRATELEIRAS (SEM PRANCHETA - 1 DIVISÃO)	

LEGENDA	QTD	DESCRIÇÃO
MS	27	MESA DE TRABALHO (SEM PRANCHETA - BRANCO)
ET	11	CADEIRA GIRATÓRIA (SEM PRANCHETA E ESQUERDA)
MT	12	MESA DE REUNIÃO (SEM PRANCHETA - BRANCO)
ET	11	CADEIRA GIRATÓRIA (SEM PRANCHETA E ESQUERDA)
MRA	1	MESA REDONDA (SEM PRANCHETA - BRANCO)
ET	1	CADEIRA GIRATÓRIA (SEM PRANCHETA E ESQUERDA)
MT	1	MESA DE TRABALHO (SEM PRANCHETA - BRANCO)

LEGENDA	QTD	DESCRIÇÃO
C.P-01	20	CADEIRA PARA PATRIMÔNIO (SEM BRAÇO - BRANCO)
CAD	1	MESA PARA ESCRITÓRIO (SEM PRANCHETA - BRANCO)
CAD	1	CADEIRA DE ESCRITÓRIO (SEM BRAÇO - BRANCO)
CAD	1	CADEIRA DE ESCRITÓRIO (SEM BRAÇO - BRANCO)
CAD	1	CADEIRA DE ESCRITÓRIO (SEM BRAÇO - BRANCO)
CM-36	1	CADEIRA DE ESCRITÓRIO (SEM BRAÇO - BRANCO)
MA-02	1	MESA PARA ESCRITÓRIO (SEM PRANCHETA - BRANCO)

LEGENDA	QTD	DESCRIÇÃO
PA	1	PIA DE COZINHA (SEM PRANCHETA - BRANCO)
GD	1	GAVETA DE ALTA DENSIDADE (SEM PRANCHETA - BRANCO)
GM	1	GAVETA DE ALTA DENSIDADE (SEM PRANCHETA - BRANCO)
GB	1	GAVETA DE ALTA DENSIDADE (SEM PRANCHETA - BRANCO)
GS	1	GAVETA DE ALTA DENSIDADE (SEM PRANCHETA - BRANCO)
SF1	1	SOFÁ DE 1 LUGAR (SEM PRANCHETA - BRANCO)
CA1	1	CADEIRA DE 1 LUGAR (SEM PRANCHETA - BRANCO)
LV	1	LAVATÓRIO (SEM PRANCHETA - BRANCO)

LEGENDA	QTD	DESCRIÇÃO
FG	1	FOGÃO DE 4 BOCAS (SEM PRANCHETA - BRANCO)
GA	1	GELADEIRA DUPLA (SEM PRANCHETA - BRANCO)
EC	1	EQUIPAMENTO DE COZINHA (SEM PRANCHETA - BRANCO)
CB	1	CUBA INSTITUCIONAL (SEM PRANCHETA - BRANCO)
EM	1	EQUIPAMENTO DE MESA (SEM PRANCHETA - BRANCO)
TL	1	TANQUE (SEM PRANCHETA - BRANCO)
TM	1	TANQUE MODERNO (SEM PRANCHETA - BRANCO)
AT	4	MESA DE ATENDIMENTO (SEM PRANCHETA - BRANCO)

Nº	DATA	DESCRIÇÃO
CONTROLE DE REVISÕES		

FNDE Fundo Nacional de Desenvolvimento da Educação — MINISTÉRIO DA EDUCAÇÃO

PROJETO PADRÃO - FNDE

PROPRIETÁRIO:
ENDEREÇO:
MUNICÍPIO - UF:

PROPRIETÁRIO
RESP. TÉCNICO — CREA
AUTOR DO PROJETO — CAU

OLFO — CREA — RA

OBSERVAÇÕES:

ESCOLA 5 SALAS DE AULA - MODELO TÉRREO
PROJETO DE ARQUITETURA

COORDENADOR: DGEST - Coordenação Geral de Infraestrutura Educacional

PLANTA BAIXA LAYOUT
MOBILIÁRIO

ARQ

FORMATO (420x594) — ESCALA 1:100 — DATA (MÊS/ANO) — PRANCHA 03/45

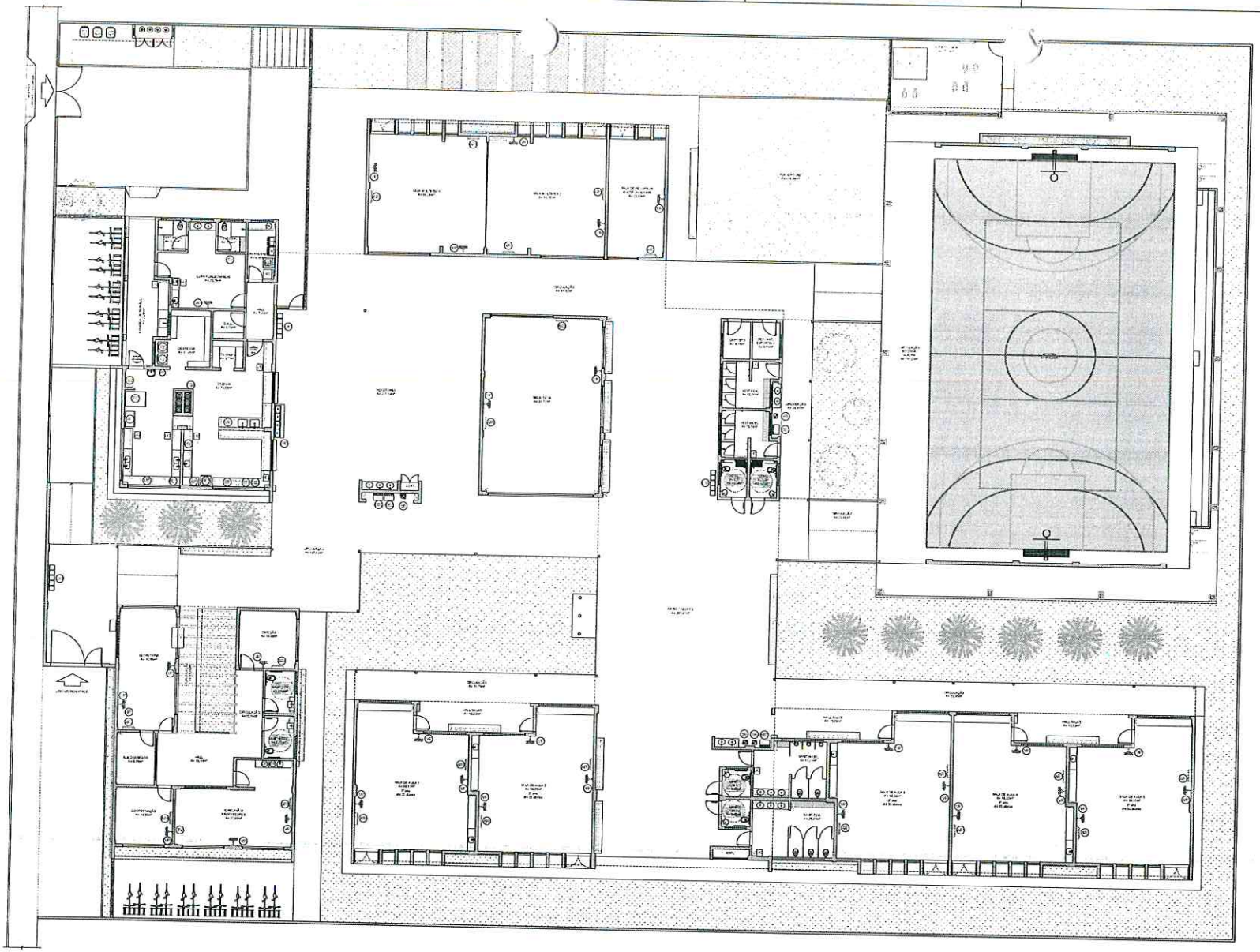

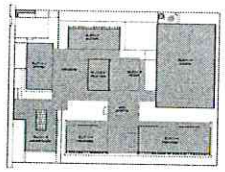

CROQUI DE REFERÊNCIA

COMISSÃO DE CONTRATAÇÃO
FLS N 10856
DA P.M DE HIDROLANDIA - CE

LÊIA-SE
COMISSÃO DE CONTRATAÇÃO
FLS N 1256
DA P.M DE HIDROLANDIA - CE

Nº	DATA	DESCRIÇÃO
CARIMBO DE REVISÕES		

FNDE Fundo Nacional de Desenvolvimento da Educação — MINISTÉRIO DA EDUCAÇÃO

PROJETO PADRÃO - FNDE

PROPRIETÁRIO: 1
ENDEREÇO:
MUNICÍPIO – UF:

PROPRIETÁRIO
RESP. TÉCNICO — CREA
AUTOR DO PROJETO — CAU

ÓRGÃO — CREA
RA

OBSERVAÇÕES:

ESCOLA 5 SALAS DE AULA - MODELO TÉRREO
PROJETO DE ARQUITETURA

COORDENAÇÃO: COEST - Coordenação Geral de Infraestrutura Educacional

PLANTA BAIXA LAYOUT
EQUIPAMENTO

ARQ

PROJETO: 1/100 — ESCALA: 1/100 — DATA PADRÃO: 04/2012 — PRANCHA: 04/45

EQUIPAMENTO

LEGENDA	QTD	DESCRIÇÃO
[illegible]	[illegible]	[illegible]

1 PLANTA DE LAYOUT - EQUIPAMENTO
ESCALA 1/100

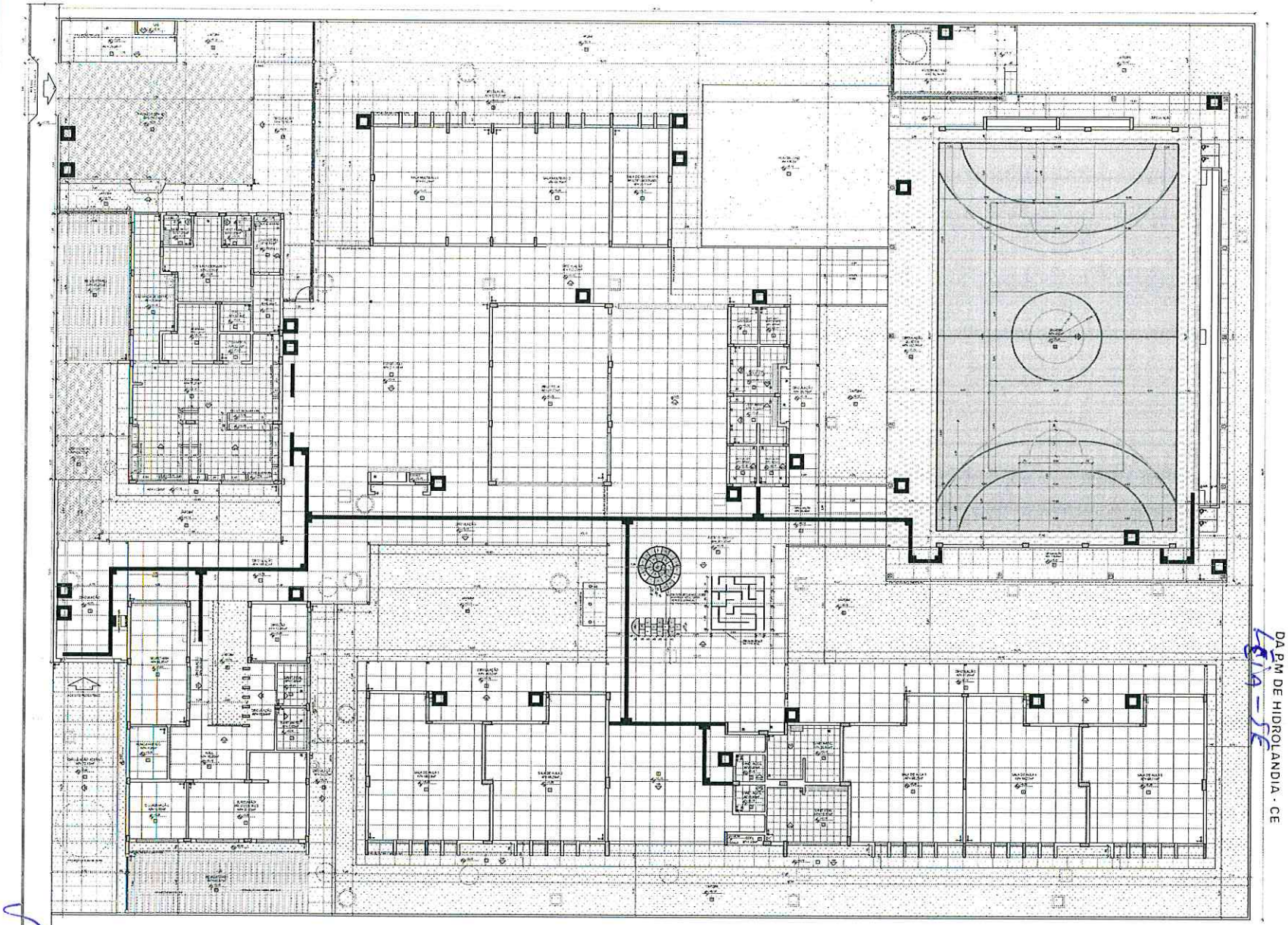

1 PLANTA DE PAGINAÇÃO DE PISO
ESCALA 1/100

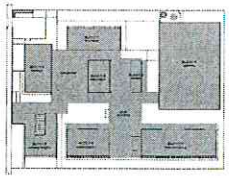

CROQUI DE REFERÊNCIA

LEGENDA SIMBOLOGIA

LEGENDA ESPECIFICAÇÃO DE PISOS

DESCRIÇÃO	ÁREA
INTERNOS	
[illegible]	[illegible]
[illegible]	[illegible]
EXTERNOS	
[illegible]	[illegible]
[illegible]	[illegible]
[illegible]	[illegible]
[illegible]	[illegible]
[illegible]	[illegible]
[illegible]	[illegible]
[illegible]	[illegible]
[illegible]	[illegible]
[illegible]	[illegible]
[illegible]	[illegible]
PEITORIS E SOLEIRAS	
[illegible]	[illegible]
[illegible]	[illegible]
[illegible]	[illegible]

COMISSÃO DE CONTRATAÇÃO
DA PM DE HIDROLANDIA - CE
FLS N 10257

COMISSÃO DE CONTRATAÇÃO
DA PM DE HIDROLANDIA - CE
FLS N 10257

Nº	DATA	DESCRIÇÃO
CONFORME DE REVISÕES		

FNDE Fundo Nacional do Desenvolvimento da Educação

MINISTÉRIO DA EDUCAÇÃO

PROJETO PADRÃO - FNDE

PROPRIETÁRIO: [illegible]
ENDEREÇO: [illegible]
MUNICÍPIO – UF: [illegible]
PROPRIETÁRIO
RESP. TÉCNICO — CREA
AUTOR DO PROJETO — CAU

CREA
RA

OBSERVAÇÕES:

ESCOLA 5 SALAS DE AULA - MODELO TÉRREO
PROJETO DE ARQUITETURA

CGEST - Coordenação Geral de Infraestrutura Educacional	PLANTA DE PAGINAÇÃO DE PISO		ARQ
	DESENHO: P.M	ESCALA: 1/100	PRANCHA: 05/45
FORMATO: A1/ISO216		DATA PADRÃO: JANEIRO/2021	

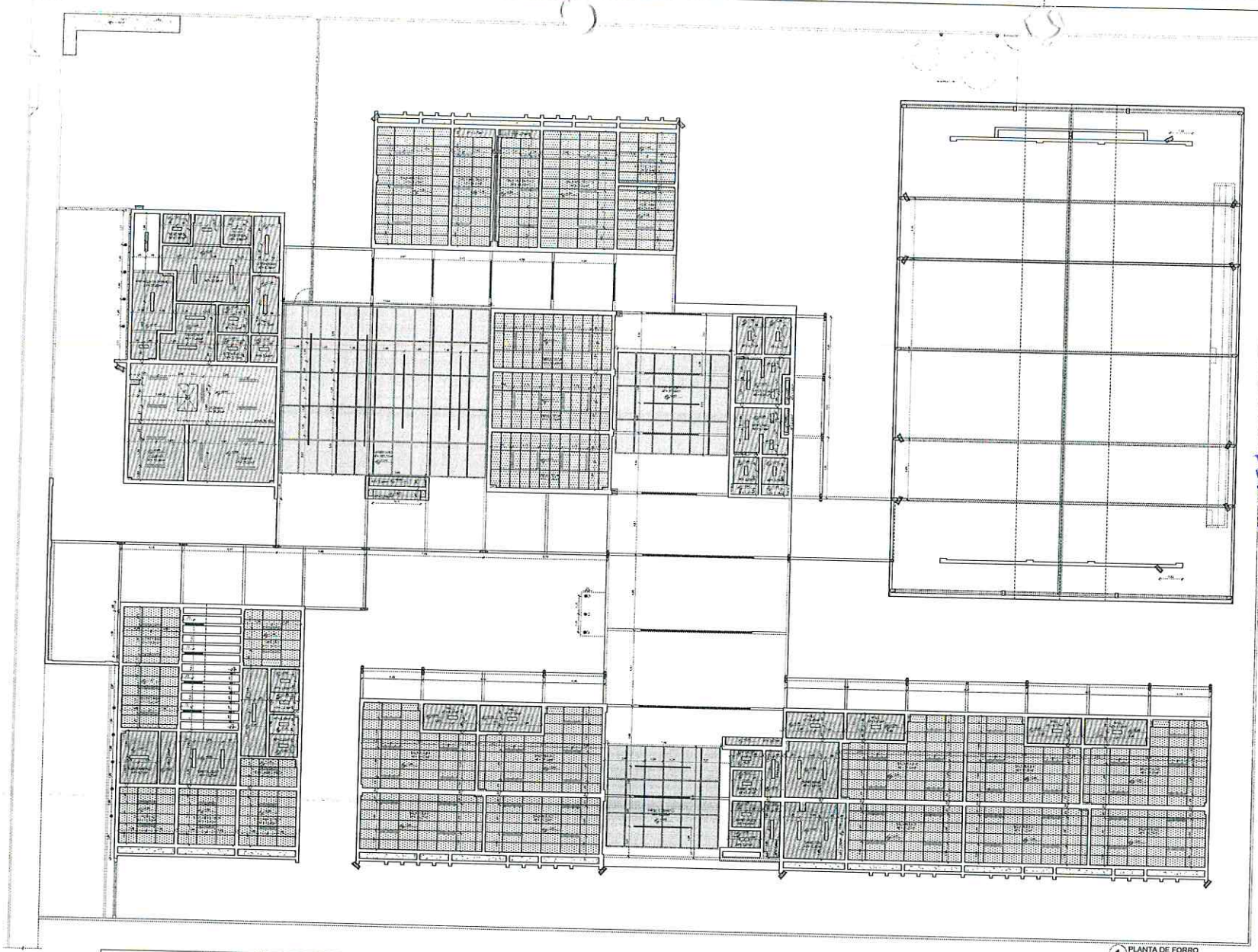

1 PLANTA DE FORRO
ESCALA 1/100

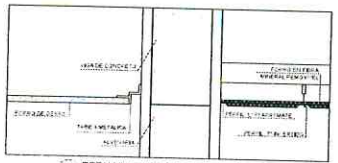

2 DETALHE 1: NEGATIVO E FIXAÇÃO FORRO MINERAL
ESCALA 1/5

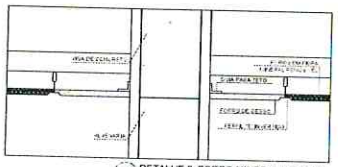

3 DETALHE 2: FORRO MINERAL E GESSO
ESCALA 1/5

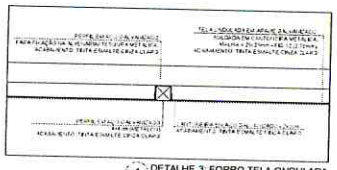

4 DETALHE 3: FORRO TELA ONDULADA
ESCALA 1/25

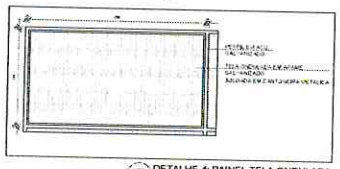

5 DETALHE 4: PAINEL TELA ONDULADA
ESCALA 1/25

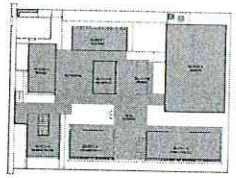

CROQUI DE REFERÊNCIA

LEGENDA ESPECIFICAÇÃO DE TETO

	DESCRIÇÃO	AREA
	FORRO EM GESSO ACARTONADO COM PINTURA LATEX PVA	[illegible]
	FORRO EM FIBRA MINERAL REMOVÍVEL [illegible]	[illegible]
	FORRO DE TELA ONDULADA EM ALUMINIO SALIENTADO COR NATURAL [illegible]	[illegible]
	LAJE DE CONCRETO	

LEGENDA DE APARELHOS

	DESCRIÇÃO	QUANTIDADE
	LUMINÁRIA DE CLARABOIA LED [illegible]	[illegible]
	LUMINÁRIA DE SOBREPOR LED [illegible]	[illegible]
	LUMINÁRIA DE SOBREPOR LED [illegible]	[illegible]
	LUMINÁRIA TIPO PLAFON COM CAMPANA ACRÍLICA [illegible]	[illegible]
	REFLETOR LED 50W 200W BRANCO FRIO [illegible]	[illegible]
	REFLETOR LED 50W 200W BRANCO FRIO [illegible]	[illegible]
	ARANDELA LED HOMEFLOR 24W BRANCO FRIO [illegible]	[illegible]
	MINI BALIZADOR LED 5W BRANCO FRIO [illegible]	[illegible]

COMISSÃO DE CONTRATAÇÃO
FLS N 1258
DA P.M DE HIDROLANDIA - CE

COMISSÃO DE CONTRATAÇÃO
FLS N 1258
DA P.M DE HIDROLANDIA - CE

REV	DATA	DESCRIÇÃO
PLANTA DE DEFINIÇÕES		

FNDE Fundo Nacional de Desenvolvimento da Educação — MINISTÉRIO DA EDUCAÇÃO

PROJETO PADRÃO - FNDE

PROPRIETÁRIO
ENDEREÇO
MUNICÍPIO - UF

PROPRIETÁRIO
RESP. TÉCNICO — CREA
AUTOR DO PROJETO — CAU

CAPA — CREA

OBSERVAÇÕES

ESCOLA 5 SALAS DE AULA - MODELO TÉRREO
PROJETO DE ARQUITETURA

CONCEPÇÃO: CGEST - Coordenação Geral de Infraestrutura Educacional

PLANTA DE FORRO

ARQ

PROJETO — ESCALA: INDICADA — DATA: [illegible] — PRANCHA: 06/45

1 PLANTA DE COBERTURA
ESCALA 1/100

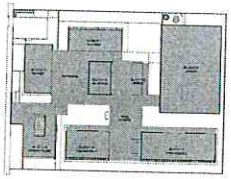

CROQUI DE REFERÊNCIA

LEGENDA SISTEMA DE COBERTURA

DESCRIÇÃO	QUANTIDADE
[illegible]	[illegible]
[illegible]	[illegible]
[illegible]	[illegible]
[illegible]	[illegible]
[illegible]	[illegible]
[illegible]	[illegible]
[illegible]	[illegible]
[illegible]	[illegible]
[illegible]	[illegible]
[illegible]	[illegible]
[illegible]	[illegible]
[illegible]	[illegible]
[illegible]	[illegible]
[illegible]	[illegible]
[illegible]	[illegible]

COMISSÃO DE CONTRATAÇÃO
FLS N 10259
DA PM DE HIDROLANDIA - CE

COMISSÃO DE CONTRATAÇÃO
FLS N 10259
DA PM DE HIDROLANDIA - CE

Nº	DATA	DESCRIÇÃO

CONTROLE DE REVISÕES

FNDE Fundo Nacional do Desenvolvimento da Educação — MINISTÉRIO DA EDUCAÇÃO

PROJETO PADRÃO - FNDE

PROPRIETÁRIO
ENDEREÇO
MUNICÍPIO / UF

PROPRIETÁRIO
RESP. TÉCNICO — CREA
AUTOR DO PROJETO — CAU

SUPO — ÁREA — RA

OBSERVAÇÕES

ESCOLA 5 SALAS DE AULA - MODELO TÉRREO
PROJETO DE ARQUITETURA

DIVULGAÇÃO: COEST - Coordenação Geral de Infraestrutura Educacional

PLANTA DE COBERTURA

ARQ

PROJETO: 01/02/2019 — REVISÃO: R 00 — ESCALA: 1/100 — DATA: 24/06/2021 — PRANCHA: 07/45

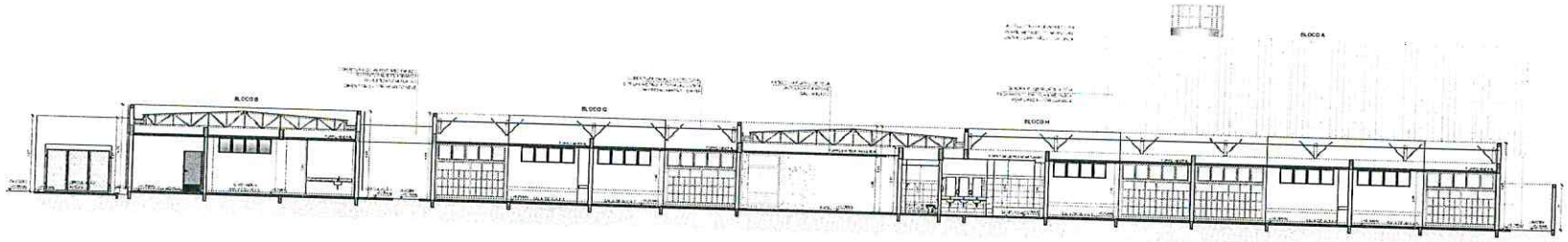

1 CORTE 1
ESCALA 1/100

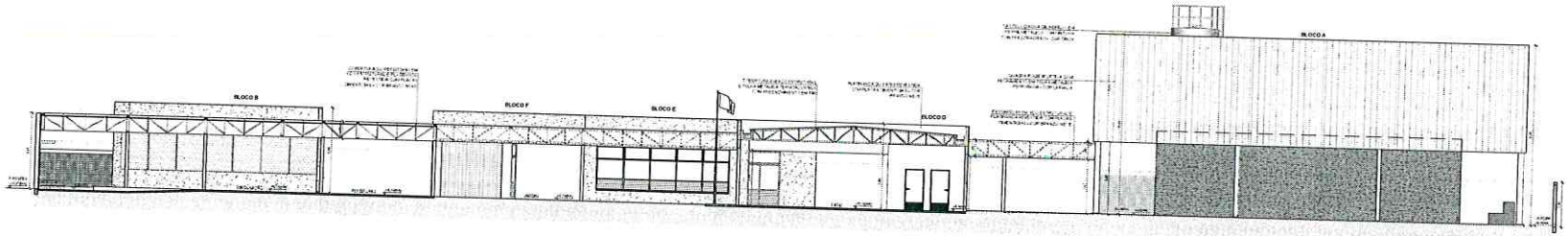

2 CORTE 2
ESCALA 1/100

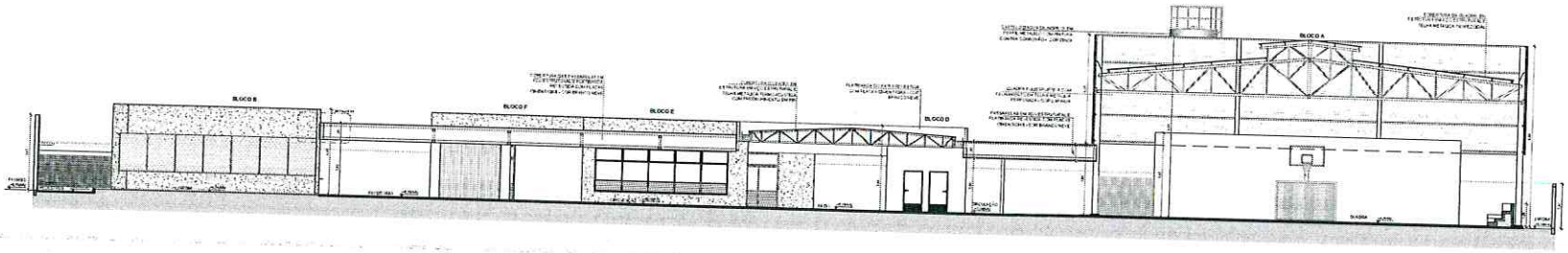

3 CORTE 3
ESCALA 1/100

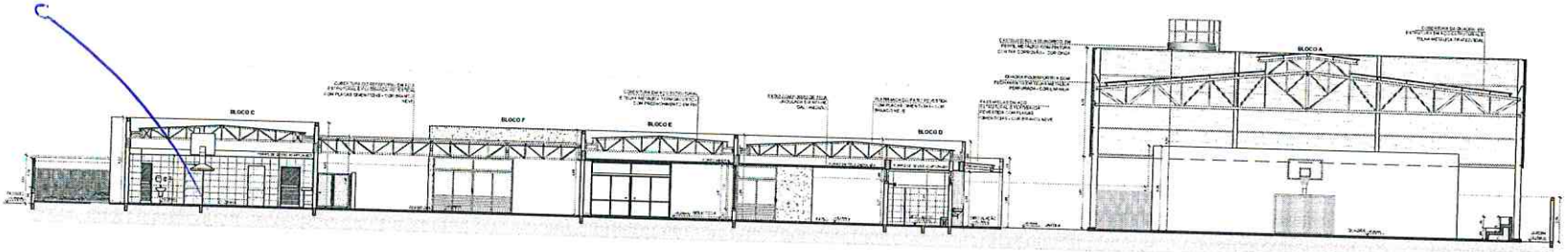

4 CORTE 4
ESCALA 1/100

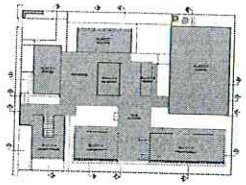

CROQUI DE REFERÊNCIA

COMISSÃO DE CONTRATAÇÃO
FLS N 10960
DA P.M DE HIDROLANDIA - CE

LEIA-SE
COMISSÃO DE CONTRATAÇÃO
FLS N 1260
DA P.M DE HIDROLANDIA - CE

Nº	DATA	DESCRIÇÃO
CONTRA-CHEQUES REVISADOS		

FNDE Fundo Nacional de Desenvolvimento da Educação — MINISTÉRIO DA EDUCAÇÃO

PROJETO PADRÃO - FNDE

PROPRIETÁRIO:
ENDEREÇO:
MUNICÍPIO – UF:

PROPRIETÁRIO
RESP. TÉCNICO — CREA
AUTOR DO PROJETO — CREA

DATA — CREA — RA

OBSERVAÇÕES:

ESCOLA 5 SALAS DE AULA - MODELO TÉRREO
PROJETO DE ARQUITETURA

DIGEST – Coordenação Geral de Infraestrutura Educacional

CORTES GERAIS

ARQ

08/45